

JUKI

Extra Heavy Duty, Variable Top Feed Overedger & Safety Stitcher (Rake-in type)

上下差動送り付極厚物用オーバーロックミシン(かき込みタイプ)
インターロック

MOJ-2504N-OF6-600

MOJ-2514N-BH6-600

MOJ-2516N-FF6-600

Extra Heavy Duty, Variable Top Feed Overedger & Safety Stitcher (Puller type)

上下差動送り付極厚物用オーバーロックミシン(先引きタイプ)
インターロック

MOK-2504N-OF6-600

MOK-2514N-BH6-600

MOK-2516N-FF6-600

PARTS LIST



CSTMP

HOW TO MAKE USE OF THIS PARTS LIST

パーツリストの見方

1. The part numbers of parts shown in the figure indicate the corresponding numbers (Ref. No.) shown by the Index.
図に示された部品の品番は、図にふられているNo (Ref.No)に対応するインデックスによって、その品番がわかります。

2. Explanation of codes 記号の説明

1) Codes on the "Note" column "注記" 欄の記号

- ① ☆..... means this part is changed from the previous parts list.
前回のパーツリストに対して今回変更された部品を意味します。
- ② #01..... refer to the "Note" explanation at bottom of page.
#01 ページ下の"注記"の説明を参照して下さい。

2) Codes on the "E.C. (Engineering change)" column "変更年月" 欄の記号

- ① A.10/83.... Added from October, 1983
1983年10月より追加された。
- ② D.10/83.... Obsoleted from October, 1983
1983年10月より削除された。

③ When previous parts (Obsoleted part) and new parts (Added parts) are not interchangeable with each other: 部品の互換性がない変更の場合

In this case, even obsoleted part (D.) can be ordered with the obsoleted part number, so select the parts with changed dates and place your orders.
この場合は削除(D)された品番でもご注文できますから、変更年月により、いずれかの部品を選択してご注文下さい。

Example (例)

Ref. No.	Note 注記	Part No. 品番	Description	E.C. 変更年月	品名	Amt. Req. 数量
1	☆	B1401-100-000	Needle bar	D.10/83	ハリボー	—
1-1	☆	B1401-100-000-A	Needle bar	A.10/83	ハリボー	—
2	☆	B1105-200-000	Frame cover	D.10/83	B1105-300-000	—
	☆	B1105-300-000	Frame cover	A.10/83	フレームカバー	1

④ In case when previous parts and new part are interchangeable with each other: 部品の互換性がある場合の変更

In this case, the new part number is replaced on the "品名 (Japanese)" column of the previous parts, so please order by the new part number.
この場合は、旧部品の和文品名欄にそれにかわる新しい品番が記入してありますので、新しい品番でご注文下さい。

⑤ C.10/83

1	☆	B1105-500-000	Frame cover	C.10/83	B1105-600-000	1
		↑ Correct No. 正しい品番			↑ Wrong No. 誤り品番	

Please order by the correct part number.
正しい品番でご注文下さい。

- ⑥ M.10/83..... The amount required is changed from October, 1983
The new amount required is shown in the "Amt. Req." column.
1983年10月より数量が変更になった。この場合数量欄には新しい数量が表示してあります。

3) Codes on the "Amt. Req." column "数量" 欄の記号

- ① 2..... Indicates amount required is 2.
数量、2個を表わします。
- ② 2.0..... Indicates length in meters. (unit is meter)
長さ、2メートルを表わします。(単位はメートルです)
- ③ —..... Indicates parts obsoleted from the parts list.
このパーツリストから削除された部品です。
- ④ (1)..... Indicates sub parts which construct the assembly part.
Assembly part is shown as "asm." and クミ in Japanese, in the "Description" column.
組部品を構成している子部品を表わします。組部品は品名欄に英文で "asm." と和文でクミと表示してあります。

When Ordering The Spare Parts:

In order to ensure that we deliver the correct parts to you, please clearly state when ordering the corresponding PART NUMBER (ex. B1109-012-A00) and also the PARTS LIST NUMBER (ex. 0010-01, given at the top right of the cover) or the MACHINE SERIAL NUMBER, because there are some parts which have been changed.

補用部品注文の際のご注意

このパーツリストに記載されている補用部品をご注文の際は、部品の番号(例えば、B1109-012-A00)でご注文下さい。合わせて、ご覧のパーツリストの管理番号(表紙右下、例えば、No.0010-01)又は、機械番号をご連絡頂ければ幸いです。又、改良のため部品の一部が変更になる場合がありますのでご了承下さい。

CONTENTS

目 次

1.	FRAME COMPONENTS(1) フレーム関係 (1)	1
2.	FRAME COMPONENTS(2) フレーム関係 (2)	3
3.	CRANKSHAFT COMPONENTS 主軸関係	5
4.	NEEDLE DRIVING SHAFT COMPONENTS 針駆動軸関係	7
5.	FEED MECHANISM COMPONENTS(1) 送り関係 (1)	9
6.	FEED MECHANISM COMPONENTS(2) 送り関係 (2)	11
7.	VARIABLE TOP FEED MECHANISM COMPONENTS 上送り関係	13
8.	UPPER & LOWER LOOPER COMPONENTS 上ルーパー、下ルーパー関係	15
9.	PRESSER FOOT COMPONENTS(1) 押え関係 (1)	17
10.	PRESSER FOOT COMPONENTS(2) 押え関係 (2)	19
11.	CHAIN LOOPER COMPONENTS (FOR MOJ・K-2516N) 二重環ルーパー関係 (MOJ・K-2516N)	20
12.	THREAD TENSION COMPONENTS 糸調子関係	21
13.	LOWER KNIFE COMPONENTS 下メス関係	23
14.	UPPER KNIFE COMPONENTS 上メス関係	25
15.	NEEDLE COOLING MECHANISM COMPONENTS 針冷却装置関係	26
16.	LUBRICATION MECHANISM COMPONENTS 給油装置関係	27
17.	EXCLUSIVE PARTS FOR MOK-2500N MOK-2500N 専用部品	29
18.	FULLY-SUNKEN TYPE TABLE COMPONENTS 全沈式テーブル関係	31
19.	SEMI-SUNKEN TYPE TABLE COMPONENTS 卓上式テーブル関係	33
20.	THREAD STAND COMPONENTS (MOJ・K-2504N, 2514N) 糸立装置関係(MOJ・K-2504N, 2514N用)	34
21.	THREAD STAND COMPONENTS (MOJ・K-2504N) 糸立装置関係(MOJ・K-2516N用)	35

22. SPECIAL ORDER PARTS COMPONENTS	37
特別注文部品	
23. MOJ・K-2500N SUBCLASSES (1)	39
MOJ・K-2500N サブクラス (1)	
24. MOJ・K-2500N SUBCLASSES (2)	40
MOJ・K-2500N サブクラス (2)	
25. MOJ・K-2500N SUBCLASSES (3)	41
MOJ・K-2500N サブクラス (3)	
26. MOJ・K-2500N SUBCLASSES (4)	42
MOJ・K-2500N サブクラス (4)	
27. MOJ・K-2500N SUBCLASSES (5)	43
MOJ・K-2500N サブクラス (5)	
28. MOJ・K-2500N SUBCLASSES (6)	44
MOJ・K-2500N サブクラス (6)	
NUMERICAL INDEX OF PARTS	45
索引	

~~~~~

|   |                                                                            |   |
|---|----------------------------------------------------------------------------|---|
| { |                                                                            | } |
| { | [Note] For export specification, and E at the end of the type designation. | { |
| { | ( Examples ) MOJ-2516NE, MOK-2516NE                                        | { |
| { |                                                                            | { |
| { | [注記] 輸出仕様は形式名の後に E が付きます。                                                  | { |
| { | (例) MOJ-2516NE, MOK 2516NE                                                 | { |
| { |                                                                            | { |

~~~~~

1. FRAME COMPONENTS(1)
 フレーム関係 (1)

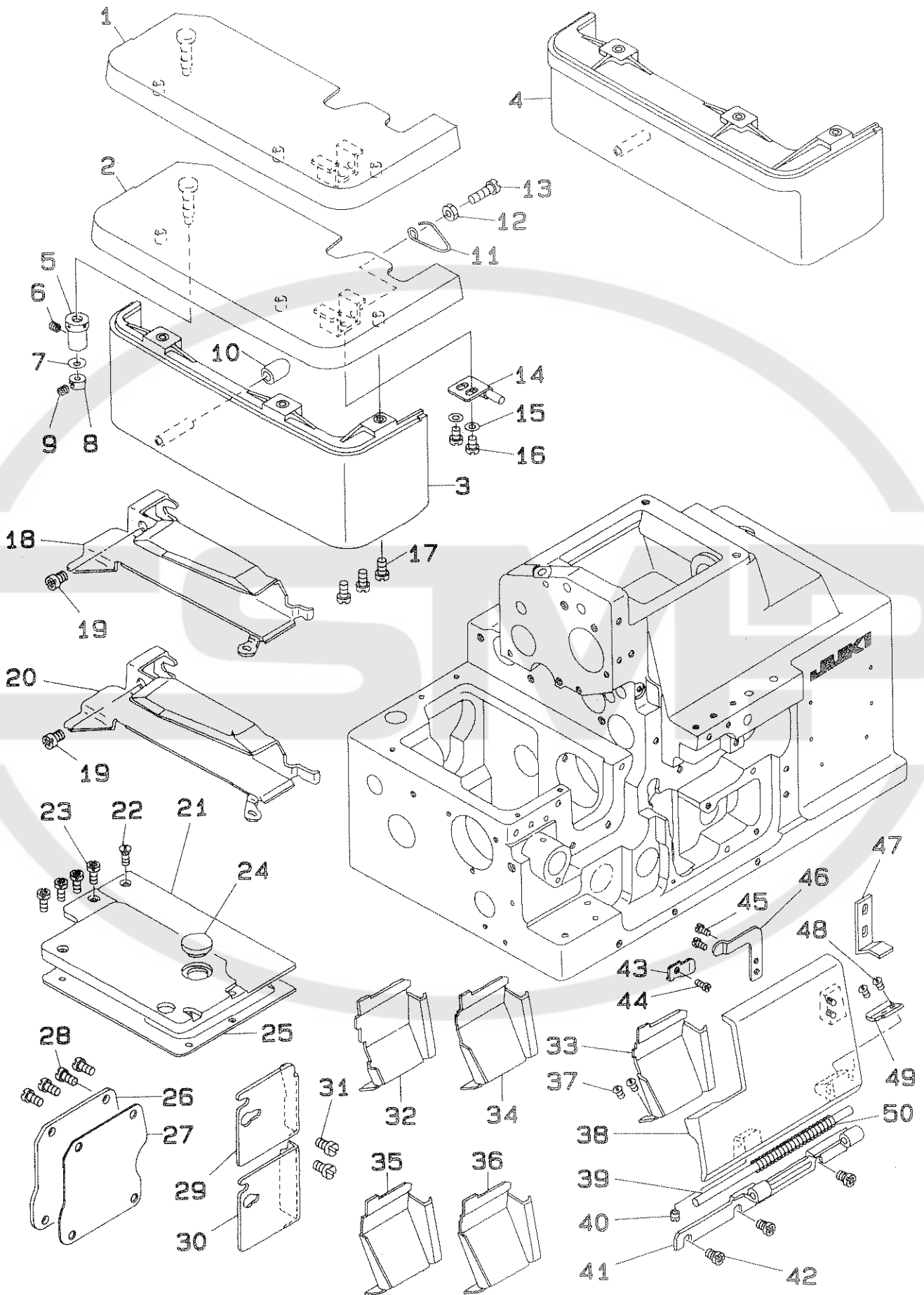

REF. NO	NOTE	PART NO.	DESCRIPTION	ヒンメイ	AMT.
1		119-48759	CLOTH PLATE ASM.	ヌノタ ^イ (クミ)	1
2	#01	119-48858	CLOTH PLATE ASM.	ヌノタ ^イ (クミ)	1
3		119-49005	CLOTH PLATE COVER	ヌノタ ^イ カハ ^ー	1
4	#01	119-49104	CLOTH PLATE COVER	ヌノタ ^イ カハ ^ー	1
5		115-01301	ECCENTRIC BUSHING	ヌノタ ^イ ハンジンブ ^ツ ツシユ	1
6		SS-8110422-TP	SCREW 11/64-40 L=4	トメネジ ^ン 11/64-40 L=4	1
7		WZ-0420350-KP	DISC SPRING	チラハ ^ネ	1
8		CS-0400511-SD	THRUST COLLAR D=4 W=5	スラストウケ D=4 W=5	1
9		SS-8080322-TP	SCREW 1/8-44 L=3.2	トメネジ ^ン 1/8-44 L=3.2	1
10		118-02204	RUBBER PLUG	ヌノタ ^イ カハ ^ー ホ ^ー シソコ ^ム	1
11		118-02402	SPRING	ヌノタ ^イ カイハイハ ^ネ	1
12		NS-6110420-SP	NUT 11/64-40	ロツカカタツト 11/64-40	1
13		SS-6111440-SP	SCREW 11/64-40 L=14.0	ヒラネジ ^ン 11/64-40 L=14	1
14		119-49252	STOPPER ASM.	ヌノタ ^イ イクランブ ^{トリツク} タ ^イ (クミ)	1
15		WP-0450000-SD	WASHER 4.5X8X0.5	ヒラネジ ^ン ガ ^ネ 4.5X8X0.5	2
16		SS-4110515-SP	SCREW 11/64-40 L=5	ナハ ^ネ ネジ ^ン 11/64-40 L=5	2
17		SS-4091015-SP	SCREW 9/64-40 L=10	ナハ ^ネ ネジ ^ン 9/64-40 L=10	3
18	#05	120-16457	CLOTH PLATE SIDE COVER ASM.	ヌノタ ^イ ヨコカハ ^ー クミ	1
19		SS-4120615-SP	SCREW 3/16-28 L=6	ナハ ^ネ ネジ ^ン 3/16-28 L=6	1
20	#03	120-16556	CLOTH PLATE SIDE COVER ASM.	ヌノタ ^イ ヨコカハ ^ー クミ	1
21		119-00602	FEED MECHANISM COVER	オクリフタ	1
22		SS-1090930-SP	SCREW 9/64-40 L=8.6	チラネジ ^ン 9/64-40 L=8.6	1
23		SS-4090815-SP	SCREW 9/64-40 L=8	ナハ ^ネ ネジ ^ン 9/64-40 L=8	4
24		TA-1250406-R0	RUBBER PLUG	トメセン D=12.5 L=4	1
25		118-02600	GASKET	オクリフタ ハ ^ツ ツキン	1
26		119-51100	COVER	チヨウセツア ^ナ フタ	1
27		118-04309	GASKET	チヨウセツア ^ナ フタ ハ ^ツ ツキン	1
28		SS-4110715-SP	SCREW 11/64-40 L=7	ナハ ^ネ ネジ ^ン 11/64-40 L=7	4
29	#05	118-03905	CHIP GUARD COVER, LEFT	ヌノクス ^{カハ} ^ー ヒタ ^リ	1
30	#03	118-04002	CHIP GUARD COVER, LEFT	ヌノクス ^{カハ} ^ー ヒタ ^リ	1
31		SS-7110510-SP	SCREW 11/64-40 L=5	マルヒラネジ ^ン 11/64-40 L=5	2
32	#03	120-26308	CLOTH WASTE COVER	ヌノクス ^{カハ} ^ー	1
33	#02	120-26100	CLOTH WASTE COVER	ヌノクス ^{カハ} ^ー	1
34	#04	119-58303	CLOTH WASTE COVER	ヌノクス ^{カハ} ^ー	1
35	#06	120-09007	CLOTH WASTE COVER	ヌノクス ^{カハ} ^ー	1
36	#07	119-59103	CLOTH WASTE COVER	ヌノクス ^{カハ} ^ー	1
37		SS-3090610-SP	SCREW 9/64-40 L=6	マルネジ ^ン 9/64-40 L=6	2
38		119-50805	LOOPER COVER	ル ^ー ハ ^{カハ} ^ー	1
39		118-03004	LOOPER COVER HINGE PIN	ル ^ー ハ ^{カハ} ^ー ヒンジ ^シ ク	1
40		SS-8110422-TP	SCREW 11/64-40 L=4	トメネジ ^ン 11/64-40 L=4	1
41		118-02907	LOOPER COVER BRACKET	ル ^ー ハ ^{カハ} ^ー ウケ ^タ イ	1
42		SS-4110715-SP	SCREW 11/64-40 L=7	ナハ ^ネ ネジ ^ン 11/64-40 L=7	3
43		118-03400	LOOPER COVER PRESSER SPRING	ル ^ー ハ ^{カハ} ^ー オサ ^エ ハ ^ネ	1
44		SS-7110720-SP	SCREW 11/64-40 L=7	マルヒラネジ ^ン 11/64-40 L=7	1
45		SS-7090530-SP	SCREW 9/64-40 L=4.5	マルヒラネジ ^ン 9/64-40 L=4.5	2
46		118-03301	LOOPER COVER PRESSER PLATE	ル ^ー ハ ^{カハ} ^ー オサ ^エ イ ^タ	1
47		118-03202	LOOPER COVER GUIDE PLATE	ル ^ー ハ ^{カハ} ^ー ガ ^イ ド ^イ タ	1
48		SS-7090530-SP	SCREW 9/64-40 L=4.5	マルヒラネジ ^ン 9/64-40 L=4.5	2
49		118-03103	LOOPER COVER PLATE	ル ^ー ハ ^{カハ} ^ー イ ^タ	1
50		119-49401	LOOPER COVER SPRING	ル ^ー ハ ^{カハ} ^ー ハ ^ネ	1

Note (注記) #01.....FOR JHK JHK 用
#02.....FOR MOJ-K-2514N MOJ-K-2514N 用
#03.....FOR MOJ-K-2516N MOJ-K-2516N 用
#04.....FOR MOJ-K-2504N MOJ-K-2504N 用
#05.....FOR MOJ-K-2504N, MOJ-K-2514N MOJ-K-2504N, MOJ-K-2514N 用
#06.....FOR EXPORT MOJ-K-2514N MOJ-K-2514N 輸出用
#07.....FOR EXPORT MOJ-K-2504N MOJ-K-2504N 輸出用

2. FRAME COMPONENTS(2)

フレーム関係 (2)

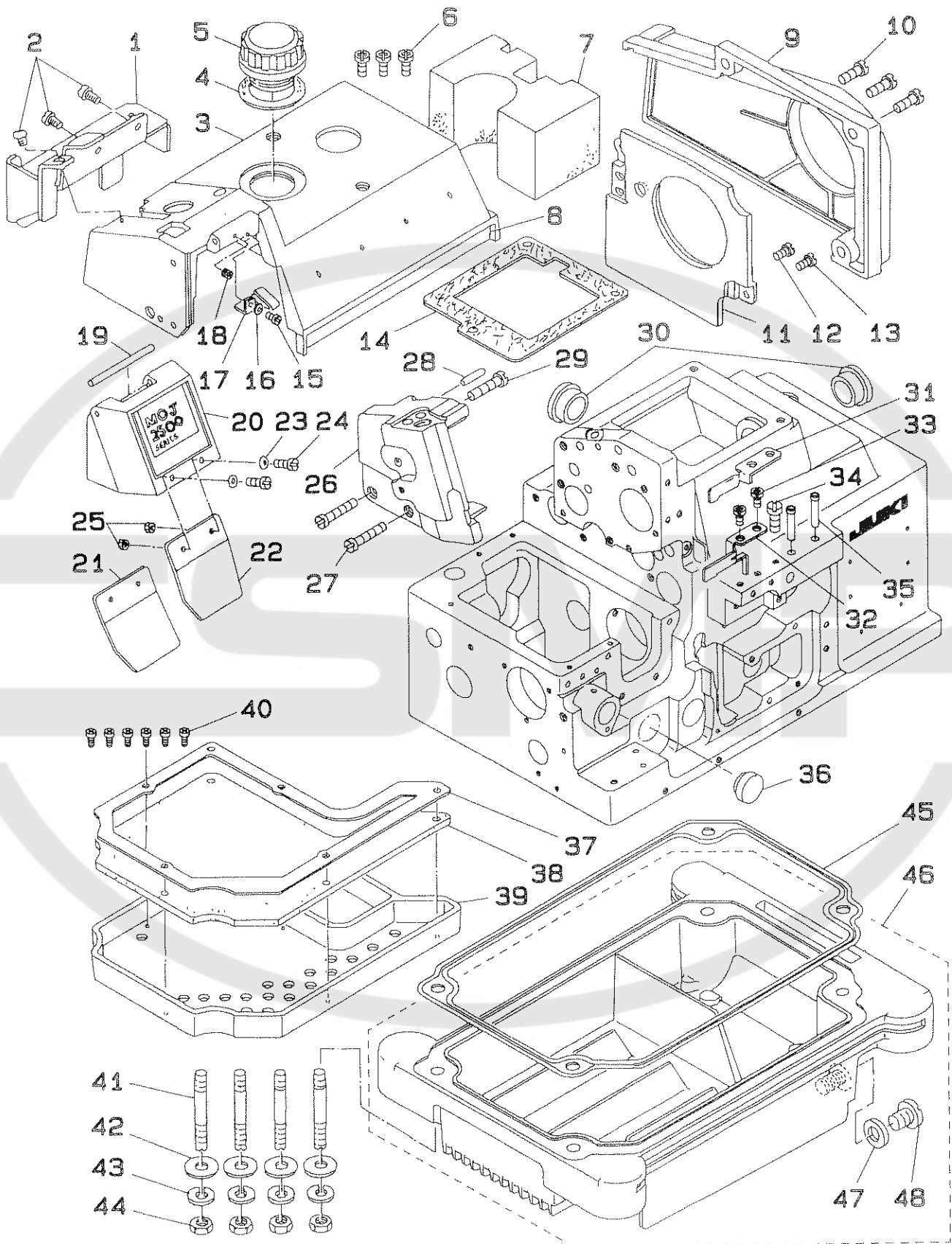

REF. NO	NOTE	PART NO.	DESCRIPTION	品 名	AMT.
1		119-61208	REAR COVER	ウワオクリウシロカバー	1
2		SS-7110510-SP	SCREW 11/64-40 L=5	マルヒラネジ 11/64-40 L=5	3
3		119-61000	UPPER COVER	ウワカバー	1
4		115-00808	GASKET	チユ-ユア ナ ハツキン	1
5		118-00604	OIL CAP	キユウユアナフタ	1
6		SS-4121015-SP	SCREW 3/16-28 L=10	ナハネジ 3/16-28 L=10	3
7		118-05009	SPONGE	ウワカバー スポンジ	1
8		119-51506	COLLAR BELT	カラーベルト	1
9		119-51001	BELT COVER	ベルトカバー	1
10		SS-4150915-SP	SCREW 15/64-28 L=9	ナハネジ 15/64-28 L=9	3
11		118-04804	COOLING FAN PLATE	レイキヤク ファンイタ	1
12		SS-1110840-SP	SCREW 11/64-40 L=8	チラネジ 11/64-40 L=8	1
13		SS-7110840-SP	SCREW 11/64-40 L=7.8	マルヒラネジ 11/64-40 L=7.8	1
14		118-00505	UPPER COVER GASKET	ウワカバー ハツキン	1
15		SS-7090510-SP	SCREW 9/64-40 L=4.6	マルヒラネジ 9/64-40 L=4.6	1
16		WP-0370316-SD	WASHER 3.7X8X0.3	ヒラサカネ 3.7X8X0.3	1
17		118-00901	FACE PLATE COVER SPRING	メンイタカバーハネ	1
18		SS-8090410-SP	SCREW 9/64-40 L=3.5	トメネジ 9/64-40 L=3.5	1
19		118-00802	FACE PLATE COVER PIN	メンイタカバーピン	1
20	#01	120-26753	FACE PLATE COVER ASM.	メンイタカバー (クミ)	1
21	#03	118-01107	SAFETY PLATE	メホコカバー	1
22	#02	118-01008	SAFETY PLATE	メホコカバー	1
23		WP-0370316-SD	WASHER 3.7X8X0.3	ヒラサカネ 3.7X8X0.3	2
24		SS-4090815-SP	SCREW 9/64-40 L=8	ナハネジ 9/64-40 L=8	2
25		NS-6090310-SP	NUT 9/64-40	ロツカクナツト 9/64-40	2
26		120-16200	SIDE COVER	ソクメン カバー	1
27		SS-6122510-SP	SCREW 3/16-28 L=25	ヒラネジ 3/16-28 L=25	2
28		PS-0400182-KO	SPRING PIN 4.0X18	スプリングピン 4.0X18	1
29		SS-6122030-SP	SCREW 3/16-28 L=20	ヒラネジ 3/16-28 L=20	1
30		TA-2050805-RO	RUBBER PLUG	トメセン D=20.5 L=8	2
31	#02	120-00808	CHIP GUARD COVER, UPPER	ヌノクスカバー (ウエ)	1
32	#03	120-00907	CHIP GUARD COVER, UPPER	ヌノクスカバー (ウエ)	1
33		SS-4120615-SP	SCREW 3/16-28 L=6	ナハネジ 3/16-28 L=6	2
34		SS-9151210-TP	SCREW 15/64-28 L=11.8	ロツカクナツト 15/64-28	1
35		118-05207	THREAD GUIDE, LARGE	イトミチ タイ	2
36	#02	TA-1871802-RO	RUBBER PLUG	トメセン D=18.7 L=16	1
37		118-41418	FILTER PRESSER PLATE	フィルター オサエ	1
38		118-41517	FILTER	フィルター	1
39		118-41319	FILTER BASE	フィルタータイ	1
40		ST-6030821-0A	SCREW D=3-24 L=8	タツヒンネジ D=3-24 L=8	6
41		115-03703	SCREW STUD	シチユ-ホルト	4
42		WP-0751576-SD	WASHER 7.5X19X1.5	ヒラサカネ 7.5X19X1.5	4
43		WS-0822010-KP	SPRING WASHER 8.2X15X2	ハネサカネ 8.2X15X2	4
44		NS-6680410-SP	NUT 9/32-28	ロツカクナツト 9/32-28	4
45		115-03901	OIL RESERVOIR GASKET	アブラタマリ ハツキン	1
46		115-03851	OIL RESERVOIR ASM.	アブラタマリ クミ	1
47		118-10306	OIL DRAIN CAP GASKET	ハイユネジ ハツキン	(1)
48		SS-6741010-SP	SCREW 3/8-28 L=10	ヒラネジ 3/8-28 L=10	(1)

Note (注記) #01.....FOR MOJ-2504N,MOJ-2514N,MOJ-2516N
#02.....FOR MOJ-K-2504N,MOJ K-2514N
#03.....FOR MOJ-K-2516N
*THE MOK SERIES USE DIFFERENT FACE PLATE COVER (SEE PAGE 29,30)

MOJ-2504N,MOJ-2514N,MOJ-2516N 用
MOJ-K-2504N,MOJ-K-2514N 用
MOJ-K-2516N 用
MOK の場合面板カバーが変わります
ので、29,30 ページをごらんくだ
さい。

3. CRANKSHAFT COMPONENTS

主軸關係

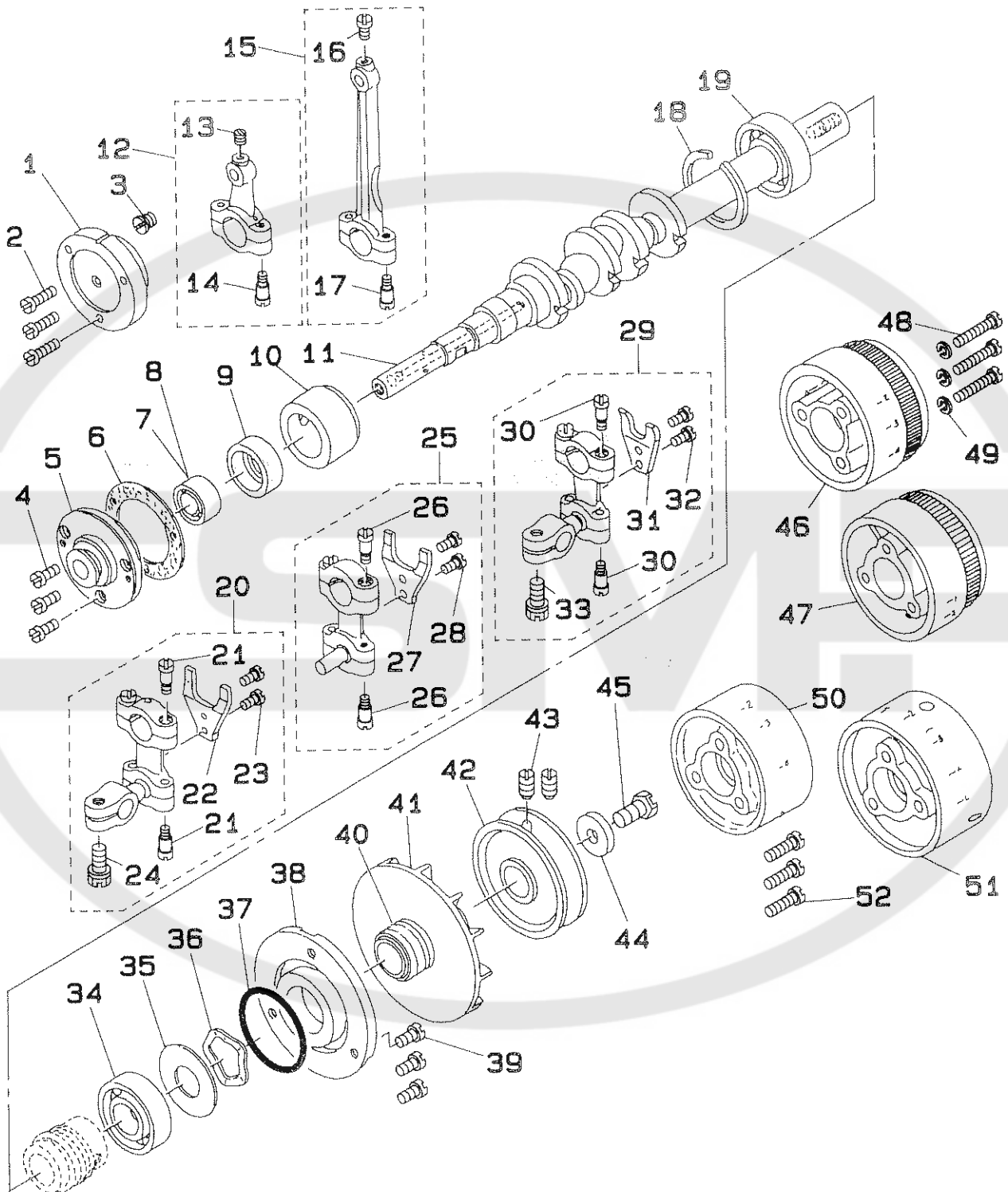

REF.NO	NOTE	PART NO.	DESCRIPTION	ヒンメイ	AMT.
1	#01	B1214-704-000	CRANK SHAFT BUSHING D	Dメタル	1
2	#01	SS-7091410-SP	SCREW 9/64-40 L=13.5	マルヒラネジ 9/64-40 L=13.5	3
3	#01	118-12708	SCREW	キユウセイキョネジ	1
4	#02	SS-6090810-TP	SCREW 9/64-40 L=7.5	ヒラネジ 9/64-40 L=7.5	3
5	#02	118-12104	CRANKSHAFT BUSHING D	Dメタル	1
6		B1219-804-000	GASKET	Dメタル ハツキン	1
7	#01	B1215-804-000	BALL BEARING D	シュジク ホールハアリンク D	1
8	#02	SB-1100003-00	BALL BEARING	ホールハアリンク	1
9	#01	116-50900	RUBBER CAP	ハンジシカム キヤツブ	1
10		118-11809	CRANKSHAFT BUSHING C	Cメタル	1
11		120-02507	CRANKSHAFT	シュジク	1
12		118-45153	KNIFE DRIVING ROD ASM.	ウラメスロツト クミ	1
13		SS-8110520-TP	SCREW 11/64-40 L=5	マルヒラネジ 11/64-40 L=5	(1)
14		SD-0450701-TP	HINGE SCREW D= 4.5 H= 7	タネネジ D=4.5 H=7	(2)
15		115-15053	CONNECTING ROD ASM.	ハリクトーロツト クミ	1
16		SS-7110910-TP	SCREW 11/64-40 L= 8.5	マルヒラネジ 11/64-40 L=8.5	(1)
17		SD-0450701-TP	HINGE SCREW D= 4.5 H= 7	タネネジ D=4.5 H=7	(2)
18		B1212-704-000	BEARING RETAINER	ホールハアリンク トメ	1
19		B1211-804-000	BALL BEARING B	シュジク ホールハアリンク B	1
20	#01	120-04057	LOWER LOOPER DRIVING ROD ASM.	シタルハロツト クミ	1
21		SD-0450701-TP	HINGE SCREW D= 4.5 H= 7	タネネジ D=4.5 H=7	(4)
22		120-04008	STOPPER	シタルハロツト フリトメ	(1)
23		SS-7110910-TP	SCREW 11/64-40 L= 8.5	マルヒラネジ 11/64-40 L=8.5	(2)
24		SS-9151210-TP	SCREW 15/64-28 L=11.8	ロツカクホルト 15/64-28	(1)
25	#02	120-04065	CHAIN LOOPER DRIVING ROD ASM.	シタルハロツト クミ	1
26		SD-0450701-TP	HINGE SCREW D= 4.5 H= 7	タネネジ D=4.5 H=7	(4)
27		120-04008	STOPPER	シタルハロツト フリトメ	(1)
28		SS-7110910-TP	SCREW 11/64-40 L= 8.5	マルヒラネジ 11/64-40 L=8.5	(2)
29		120-04156	UPPER LOOPER DRIVING ROD ASM.	ウツルハロツト クミ	1
30		SD-0450701-TP	HINGE SCREW D= 4.5 H= 7	タネネジ D=4.5 H=7	(4)
31		118-31203	STOPPER	ウツルハロツト フリトメ	(1)
32		SS-7110910-TP	SCREW 11/64-40 L= 8.5	マルヒラネジ 11/64-40 L=8.5	(2)
33		SS-9151210-TP	SCREW 15/64-28 L=11.8	ロツカクホルト 15/64-28	(1)
34		B1211-804-000	BALL BEARING B	シュジク ホールハアリンク B	1
35		115-10609	WASHER	ハアリンク ウケイタ	1
36		WZ-2640310-KH	WAVED WASHER 26.4X33.9X3.5	ナミカダダカネ 26.4X33.9X3.5	1
37		RO-3473501-00	RUBBER RING	オリンク	1
38		118-11403	THRUST HOLDER	スラストウケ	1
39		SS-4121015-SP	SCREW 3/16-28 L=10	ナネネジ 3/16-28 L=10	3
40		118-11502	OIL SHIELD	シュジク アフラネリ	1
41		118-11801	COOLING FAN	レイキヤクファン	1
42		120-02606	HANDWHEEL A	ハズミ クルマ A	1
43		SS-8151150-SP	SCREW 15/64-28 L=10.5	トメネジ 15/64-28 L=10.5	2
44		WP-0764016-SP	WASHER	ヒラサカネ 76X20X4	1
45		SS-9681610-TP	SCREW 9/32-28 L=16	ロツカクホルト 9/32-28 L=16	1
46	#06	120-25607	FLYWHEEL B	ハズミククルマ (B)	1
47	#07	119-56307	FLYWHEEL B	ハズミククルマ (B)	1
48	#08	SS-7112420-SP	SCREW 11/64-40 L=24	マルヒラネジ 11/64-40 L=24	3
49	#08	WS-0451040-KP	SPRING WASHER	ハネサカネ 4.5X8.5X1	3
50	#03	120-25706	FLYWHEEL (C)	ハズミククルマ (C)	1
51	#04	119-56505	HANDWHEEL C	ハズミククルマ (C)	1
52	#05	SS-7111410-SP	SCREW 11/64-40 L=14	マルヒラネジ 11/64-40 L=14	3

Note (注記) #01.....FOR MOJ-K-2504N,MOJ-K-2514N MOJ-K-2504N,MOJ-K-2514N 用
#02.....FOR MOJ-K-2516N MOJ-K-2516N 用
#03.....FOR DOMESTIC USE & JE MOJ-K-2504N,MOJ-K-2516N 国内及び JE 用
#04.....FOR DOMESTIC USE & JE MOJ-K-2514N MOJ-K-2514N 国内及び JE 用
#05.....FOR DOMESTIC USE & JE MOJ-K-2504N,MOJ-K-2516N 国内及び JE 用
#06.....FOR EXPORT MOJ-K-2504N, MOJ-K-2516N 用 MOJ-K-2504N,MOJ-K-2516N 輸出用
#07.....FOR EXPORT MOJ-K-2514N MOJ-K-2514N 輸出用
#08.....FOR EXPORT MOJ-K-2514N MOJ-K-2514N 輸出用

4. NEEDLE DRIVING SHAFT COMPONENTS
 針驅動軸關係

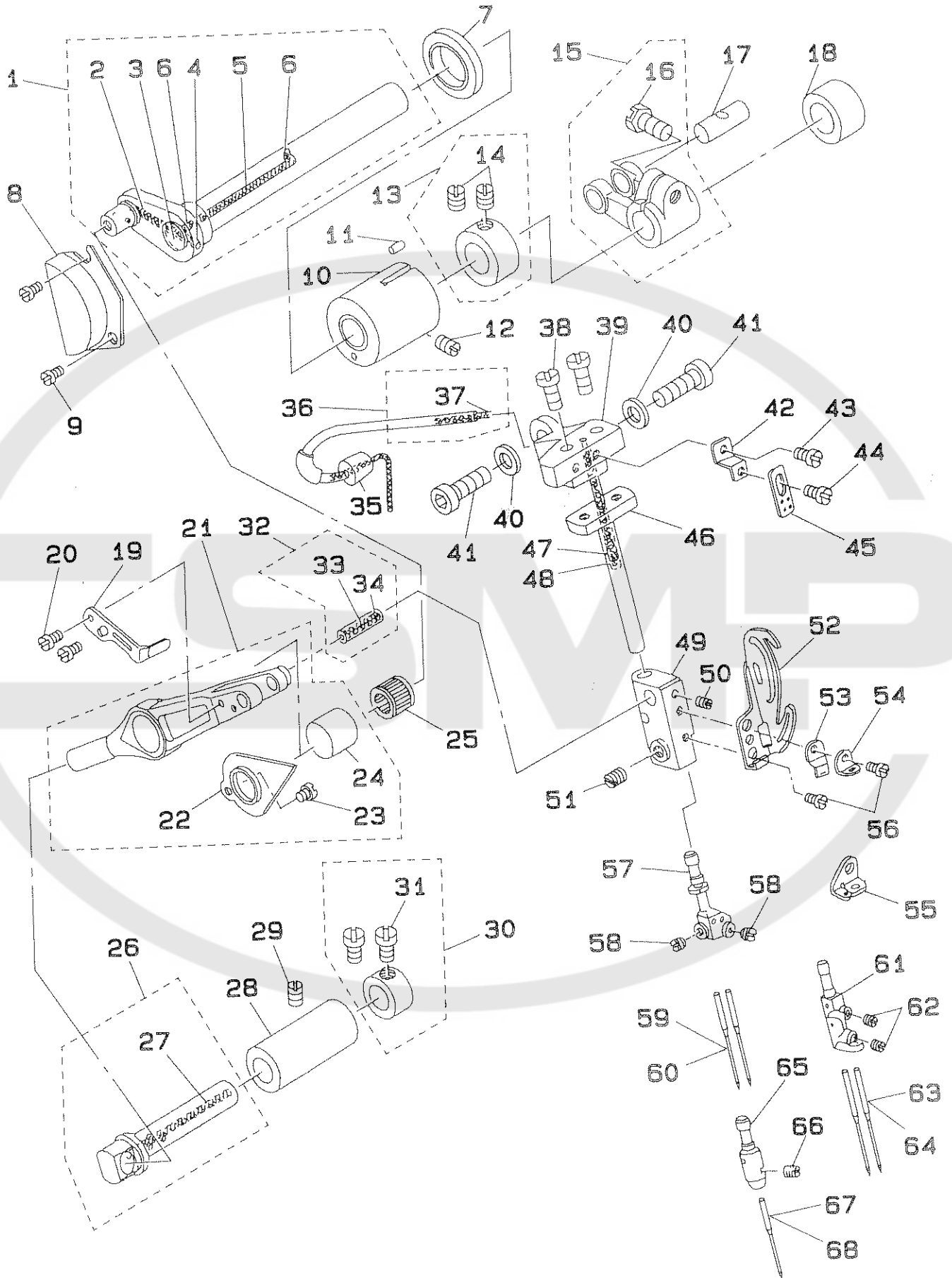

REF.NO	NOTE	PART NO.	DESCRIPTION	ヒ ン メ イ	AMT.
1		118-17459	NEEDLE DRIVING SHAFT ASM.	ハリクトウジツク クミ	1
2	#01	115-82509	OIL WICK	アクリルエジン A	(1)
3		115-17505	OIL CAP	ハリクトウジツク アブラ フタ	(1)
4		TA-0180401-MO	NEEDLE COOLER PLUG CAP	トメネジ D=1.8X2.1 L=4.3	(1)
5		118-42903	OIL FELT	ハリクトウジツクフェルト(チヨウ)	(1)
6		B3525-704-000	OIL FELT	ハリクトウ マイメタル フェルト	(2)
7		115-17802	OIL SEAL	ハリクトウジツク オイルシール	1
8		119-04109	COVER	カンリユウカハ-	1
9		SS-7110410-SP	SCREW 11/64-40 L=4	マルヒラネジ 11/64-40 L= 4	2
10		118-14100	BUSHING, FRONT	ハリクトウジツク マイメタル	1
11		B3525-704-000	OIL FELT	ハリクトウ マイメタル フェルト	1
12		SS-8120740-SP	SCREW 3/16-28 L=7	トメネジ 3/16-28 L=7	1
13		CS-1201010-SH	THRUST COLLAR ASM. D=12 W=10	スラストウケ D=12 W=10 クミ	1
14		SS-8660610-TP	SCREW 1/4-40 L=6	トメネジ 1/4-40 L=6	(2)
15		B1402-804-QA0	FORKED CRANK ASM.	フタマタ クランク クミ	1
16		SS-9151210-TP	SCREW 15/64-28 L=11.8	ロウカクホルト 15/64-28	(1)
17	#01	118-23606	CRANK PIN	オクリフタマタ クランクピン C	1
18		118-14308	BUSHING, REAR	ハリクトウジツク ウシロメタル	1
19		120-18305	NEEDLE THREAD PRESSER	ハリイオサエ	1
20		SS-6080410-SP	SCREW 1/8-44 L=4	ヒラネジ 1/8-44 L=4	2
21		115-15152	NEEDLE DRIVING LEVER ASM.	ハリクトウレハ- クミ	1
22		115-15301	OIL SHIELD	アブラキリ イタ	(1)
23		SS-4080320-TP	SCREW 1/8-44 L=3.4	ナハネジ 1/8-44 L=3.4	(1)
24		115-15202	OUTER SLEEVE	ハリクトウレハ- ガイソ	(1)
25	#01	B1411-804-A00	BEARING (A)	ハリクトウレハ- ハアリンク A	1
26		115-15459	NEEDLE DRIVING LEVER SHAFT ASM	ハリクトウレハ- ジツク クミ	1
27		CQ-2020000-00	OIL WICK	エジン	(0.2)
28		115-15509	BUSHING	ハリクトウレハ-ジツク メタル	1
29		SS-8120740-SP	SCREW 3/16-28 L=7	トメネジ 3/16-28 L=7	1
30		CS-087081A-SH	THRUST COLLAR ASM. D=8.73 W=8	スラストウケ D=8.73 W=8	1
31		SS-6110420-TP	SCREW 11/64-40 L=4.8	ヒラネジ 11/64-40 L=4.8	(2)
32	#01	115-17059	PIN ASM.	ハリクトウレハ-ピン クミ	1
33		CQ-2020000-00	OIL WICK	エジン	(0.1)
34		115-17307	PLUG	ハリクトウレハ-ピン フタ	(2)
35		118-15107	OIL WICK COVER BUSHING	エジンカハ- フウシユ	1
36		118-15057	OIL WICK COVER ASM.	エジンカハ- クミ	1
37		CQ-2020000-00	OIL WICK	エジン	(0.3)
38		SS-7121410-TP	SCREW 3/16-28 L=14	マルヒラネジ 3/16-28 L=14	2
39		118-14803	NEEDLE CLAMP GUIDE SHAFT BASE	ハリトメ アンナイホ-タ イ	1
40		WP-0651056-SD	WASHER 6.5X11X1	ヒラネジ 6.5X11X1	2
41		SS-6151812-TP	SCREW 15/64-28 L=18	ロウカクアホホルト 15/64-28	2
42		118-16501	NEEDLE THREAD GUIDE	ハリイテンヒン ガイトトリツナイ	1
43		SS-7090540-TP	SCREW 9/64-40 L=5	マルヒラネジ 9/64-40 L=5	1
44		SS-7090530-SP	SCREW 9/64-40 L= 4.5	マルヒラネジ 9/64-40 L=4.5	1
45		118-16600	NEEDLE THREAD TAKE-UP GUIDE	ハリイテンヒン ガイト	1
46		120-03109	NEEDLE CLAMP GUIDE SHAFT	ハリトメ アンナイホ-カ	1
47		118-17004	NEEDLE CLAMP OIL FELT	ハリトメ キユウエフェルト	1
48		118-15206	OIL WICK	ハリトメ アンナイホ- キユウエジン	1
49		115-15608	NEEDLE CLAMP BASE	ハリトメタ イ	1
50		SS-8090410-SP	SCREW 9/64-40 L= 3.5	トメネジ 9/64-40 L=3.5	1
51		SS-8110410-TP	SCREW 11/64-40 L= 3.5	トメネジ 11/64-40 L=3.5	1
52		120-03208	NEEDLE THREAD TAKE-UP LEVER	ハリイ テンヒン	1
53		118-16204	NEEDLE THREAD PRESSER SPRING	ハリイオサエ ハネ	1
54	#07	118-16303	NEEDLE THREAD PRESSER GUIDE	ハリイオサエ イトアンナイ	1
55	#03	118-16410	NEEDLE THREAD PRESSER GUIDE	ハリイオサエ イトアンナイ	1
56		SS-6080410-SP	SCREW 1/8-44 L=4	ヒラネジ 1/8-44 L=4	2
57	#02	120-18206	NEEDLE CLAMP	ニホンハリハリトメ	1
58		SS-8080310-TP	SCREW 1/8-44 L=2.8	トメネジ 1/8-44 L=2.8	2
59	#02	MDC-270B1400	NEEDLE DCX27 #14	ハリ DCX27 #14	2
60	#04	MC-0338009-00	NEEDLE B-27 90	ハリ B-27 90	2
61	#03	115-15707	NEEDLE CLAMP	ハリトメ	1
62		SS-8080310-TP	SCREW 1/8-44 L=2.8	トメネジ 1/8-44 L=2.8	2
63	#03	MTV-640B1900	NEEDLE TVX64 #19	ハリ TVX64 #19	2
64	#05	MC-2630012-00	NEEDLE B-64 NM120	ハリ B-64 120	2
65	#06	118-80402	NEEDLE CLAMP	イソホンハリハリトメ	1
66		SS-8080310-TP	SCREW 1/8-44 L=2.8	トメネジ 1/8-44 L=2.8	1
67	#06	MTV-640B1900	NEEDLE TVX64 #19	ハリ TVX64 #19	1
68	#05	MC-2630012-00	NEEDLE B-64 NM120	ハリ B-64 120	1

Note (注記) #01.....SELECTIVE PART 選択部品
#02.....FOR MOJ-K-2514N MOJ-K-2514N 用
#03.....FOR MOJ-K-2516N MOJ-K-2516N 用
#04.....FOR JE MOJ-K-2514N MOJ-K-2514N JE 用
#05.....FOR JE MOJ-K-2504N,MOJ-K-2516N MOJ-K-2504N,MOJ-K-2516N JE 用
#06.....FOR MOJ-K-2504N MOJ-K-2504N 用
#07.....FOR MOJ-K-2504N,MOJ-K-2514N MOJ-K-2504N,MOJ-K-2514N 用

5. FEED MECHANISM COMPONENTS(1)
 送り関係 (1)

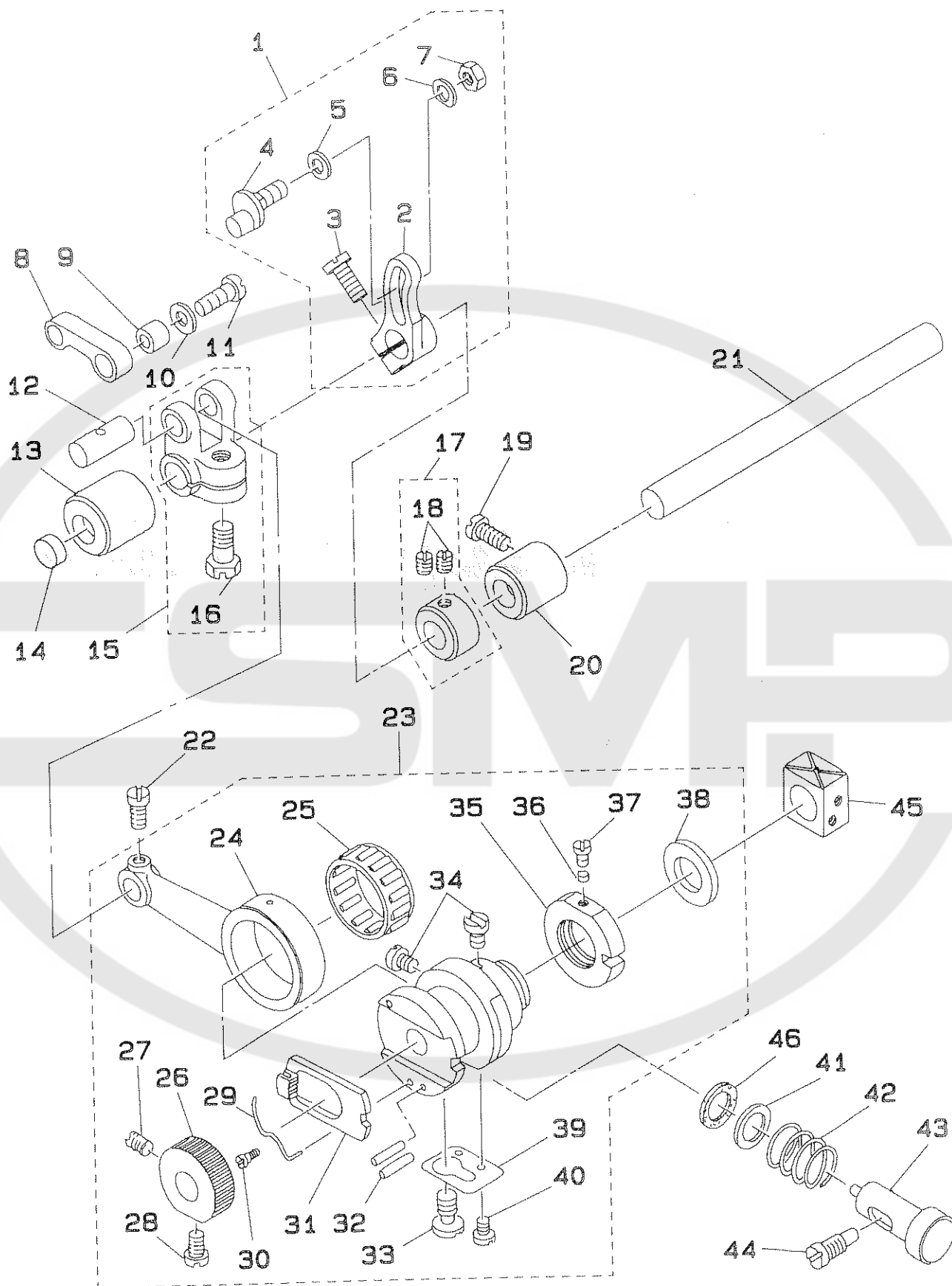

REF.NO	NOTE	PART NO.	DESCRIPTION	品名	AMT.
1		118-24059	FEED ROCKER ASM.	シユオクリウテ ^ク クミ	1
2		115-30102	MAIN FEED ROCKER	シユオクリウテ ^ク	(1)
3		SS-6121220-TP	SCREW 3/16-28 L=11.5	ヒラネジ ^ク 3/16-28 L=11.5	(1)
4		118-24000	PIN	シユオクリウテ ^ク ピン	(1)
5		119-48502	WASHER	シユオクリウテ ^ク サ ^ク ガ ^ク ネ	(1)
6		119-48601	WASHER B	シユオクリウテ ^ク サ ^ク ガ ^ク ネ(B)	(1)
7		NS-6620320-SP	NUT 3/16-32	ロツカクナツト 3/16-32	(1)
8		118-24109	MAIN FEED LINK	シユオクリリンク	1
9		B1620-804-000	COLLAR	シユオクリ ピンカラ-	1
10		B2107-816-000	WASHER	ロツト ^ク サ ^ク ガ ^ク ネ	1
11		SS-6121220-TP	SCREW 3/16-28 L=11.5	ヒラネジ ^ク 3/16-28 L=11.5	1
12	#01	118-23804	CRANK PIN	オクリフタマタ クランクピン C	1
13		B1614-704-000	BUSHING, FRONT	オクリシ ^ク ク マエメタル	1
14		TA-1030402-RO	RUBBER PLUG	トメセン D=10.3 L=4	1
15		B1611-804-OAQ	FORKED LINK ASM.	オクリ フタマタリンク クミ	1
16		SS-9151210-TP	SCREW 15/64-28 L=11.8	ロツカクホルト 15/64-28	(1)
17		CS-095081B-SH	THRUST COLLAR ASM. D=9.53 W=8	スラストウケ D=9.53 W=8 クミ	1
18		SS-8110410-TP	SCREW 11/64-40 L= 3.5	トメネジ ^ク 11/64-40 L=3.5	(2)
19		SS-6121020-SP	SCREW 3/16-28 L= 9.5	ヒラネジ ^ク 3/16-28 L=9.5	1
20		B1615-704-000	BUSHING, REAR	オクリシ ^ク ク ウシロメタル	1
21		B1613-804-000	ROCKER SHAFT	オクリシ ^ク ク	1
22		SS-7110910-TP	SCREW 11/64-40 L= 8.5	マルヒラネジ ^ク 11/64-40 L=8.5	1
23		118-23176	FEED ECCENTRIC BODY ASM.	オクリカムシジ ^ク タ ^ク イ クミ	1
24		B1610-804-000	CRANK ROD	オクリ クランクロツト ^ク	(1)
25	#01	B1609-804-B00	NEEDLE BEARING	オクリ ハ ^ク ア ^ク リンク ^ク	(1)
26		118-23507	RATCHET GEAR	ラチエツトキ ^ク ヤ	(1)
27		SS-8110750-SP	SCREW 11/64-40 L= 6.5	トメネジ ^ク 11/64-40 L=6.5	(1)
28		SS-6110710-TP	SCREW 11/64-40 L= 6.5	ヒラネジ ^ク 11/64-40 L=6.5	(1)
29		B1606-704-000	RATCHET PAWL SPRING	ラチエツト オサエハ ^ク ネ	(1)
30		SD-0260271-SP	HINGE SCREW D= 2.60 H= 2.7	タ ^ク ンネジ ^ク D=2.6 H=2.7	(1)
31		B1604-704-000	RATCHET PAWL	ラチエツト	(1)
32		PS-0300132-KH	SPRING PIN 3X13	スプリング ^ク ピン	(2)
33		118-28209	SCREW 1/4-40 L=7.5	オクリカムコチイネジ ^ク	(1)
34		SS-7110810-SP	SCREW 11/64-40 L= 8.0	マルヒラネジ ^ク 11/64-40 L=8	(2)
35		118-23309	NUT	オクリカム シジ ^ク タ ^ク イナツト	(1)
36		118-23408	PLUG	ユルミトメセン	(1)
37		SS-6090440-SP	SCREW 9/64-40 L= 4.0	ヒラネジ ^ク 9/64-40 L=4	(1)
38		118-23200	WASHER	オクリカム シジ ^ク タ ^ク イサ ^ク	(1)
39		118-28100	FEED CAM FIXING PLATE	オクリカムコチイハ ^ク ン	(1)
40		SS-6060340-SP	SCREW 3/32-56 L= 2.5	ヒラネジ ^ク 3/32-56 L=2.5	(2)
41		B1654-704-000	WASHER	オンホ ^ク タン シ ^ク クサ ^ク	1
42		B1652-704-000	SPRING	オンホ ^ク タン ハ ^ク ネ	1
43		B1650-704-000	PUSH BUTTON STUD	オンホ ^ク タン シ ^ク ク	1
44		SS-7151550-SP	SCREW 15/64-28 L=14.5	マルヒラネジ ^ク 15/64-28 L=14.5	1
45		118-24406	SLIDE BLOCK	シ ^ク ヨウケ ^ク オクリ オクゴ ^ク マ	1
46		B1651-704-000	FELT	オンホ ^ク タン フェルト	1

Note (注記) #01.....SELECTIVE PART

選択部品

6. FEED MECHANISM COMPONENTS(2)
 送り関係(2)

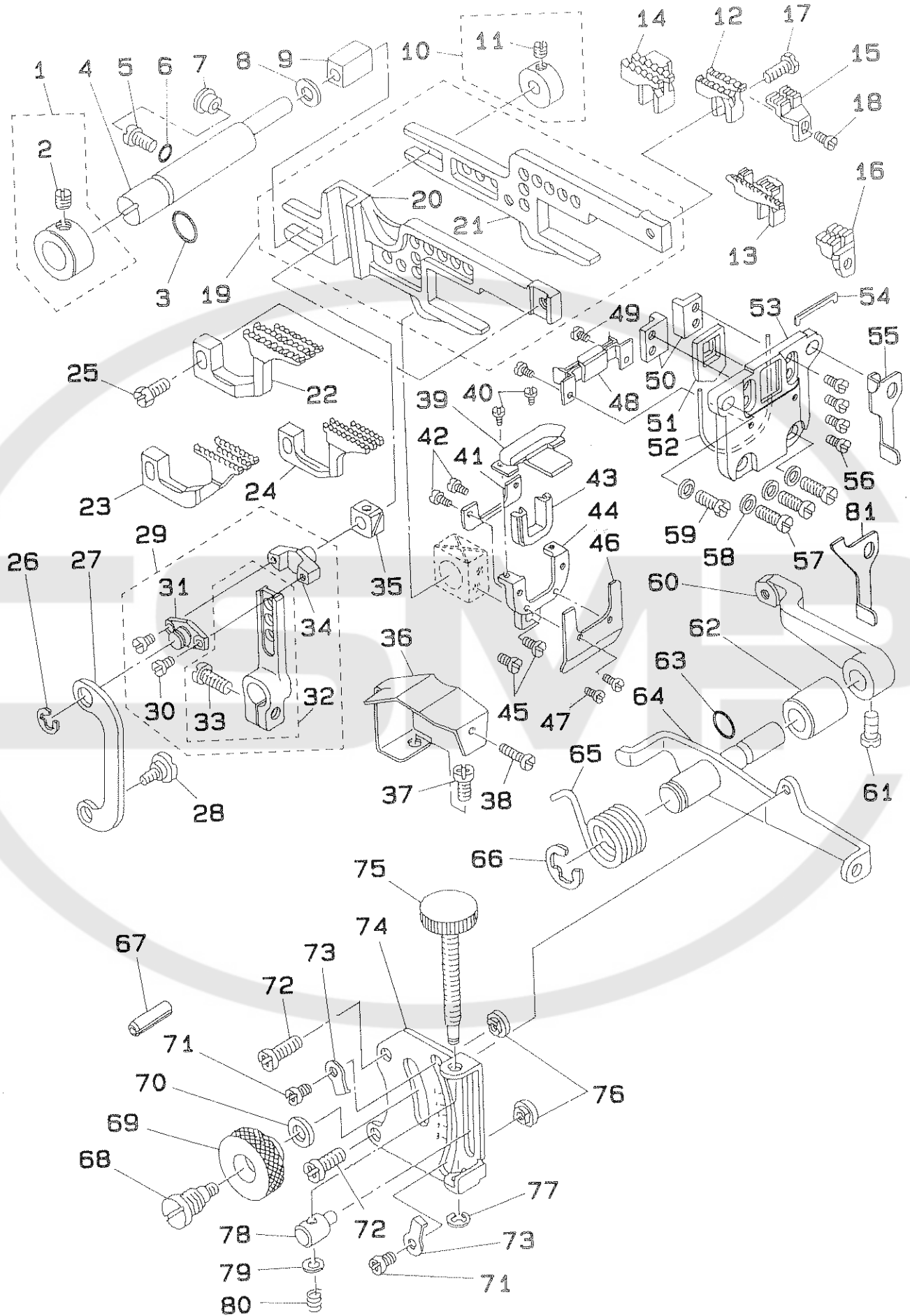

REF.NO	NOTE	PART NO.	DESCRIPTION	ヒ	メ	イ	ANT.										
1		118-24653	THRUST COLLAR ASM.	サウイイチキメ	クミ		1										
2		SS-8660330-SP	SCREW 1/4-40 L= 3.0	トメネジ	1/4-40	L=3	(1)										
3		RO-0781901-00	RUBBER RING	オリンク			1										
4		118-24505	FEED BAR SHAFT	ヨート-カン	サウイシク		1										
5		SS-7120910-SP	SCREW 3/16-28 L=9	マルヒラネジ	3/16-28	L=9	1										
6		RO-0371801-00	RUBBER RING	オリンク			1										
7		TA-0800504-RO	PLUG	トメセン	D=8X4.5		1										
8		115-29908	SUPPORT SHAFT WASHER	ヨート-カンサウイシク	サウカキ		1										
9		B1624-704-000	SLIDE BLOCK	ヨート-カン	サウイ カクコマ		1										
10		118-28050	COLLAR ASM.	サウイシク	カラ-クミ		1										
11		SS-8110410-TP	SCREW 11/64-40 L= 3.5	トメネジ	11/64-40	L=3.5	(1)										
12	#01	116-51601	MAIN FEED DOG	シユオクリハ			1										
13	#02	115-28304	MAIN FEED DOG	シユオクリハ			1										
14	#03	117-01604	MAIN FEED DOG	シユオクリハ			1										
15	#04	116-51809	AUXILIARY FEED DOG	ホジヨ	オクリハ		1										
16	#02	115-28502	AUXILIARY FEED DOG	ホジヨ	オクリハ		1										
17		SS-9111050-SP	SCREW 11/64-40 L=9.5	ロツカクホ	ネジ 11/64-40	L=9.5	1										
18		SS-4080610-SP	SCREW 1/8-44 L=6.4	ナハネジ	1/8-44	L=6.4	1										
19		118-24257	MAIN FEED BAR ASM.	シユオクリヨウト	-カン	クミ	1										
20		118-24307	DIFFERENTIAL FEED BAR	フクオクリ	ヨート-カン		(1)										
21		118-24208	MAIN FEED BAR	シユオクリ	ヨート-カン		(1)										
22	#01	116-51700	DIFFERENTIAL FEED DOG	フクオクリハ			1										
23	#02	115-28403	DIFFERENTIAL FEED DOG	フクオクリハ			1										
24	#03	117-00507	DIFFERENTIAL FEED DOG	フクオクリ			1										
25		SS-9111010-SP	SCREW 11/64-40 L=9.5	ロツカクホ	ネジ 11/64-40	L=9.5	1										
26		RE-0500000-K0	E-RING	Eカ	タメリ	5	1										
27		118-26310	LINK	サト	ウチヨウセツリンク		1										
28		SD-0720271-SP	HINGE SCREW D=7.2 H=2.7	タネネジ	D=7.2 H=2.7		1										
29		118-28555	DIFFERENTIAL FEED ROCKER ASM.	フクオクリウチ	(クミ)		1										
30		SS-6080410-SP	SCREW 1/8-44 L=4	ヒラネジ	1/8-44	L=4	(2)										
31		118-26401	PIN COVER	フクオクリヒン	フタ		(1)										
32		115-27967	DIFFERENTIAL FEED ROCKER ASM.	フクオクリウチ	クミ		(1)										
33		SS-6121220-TP	SCREW 3/16-28 L=11.5	ヒラネジ	3/16-28	L=11.5	(1)										
34		118-25304	DIFFERENTIAL FEED PIN	フクオクリヒン			(1)										
35		B1663-804-000	SLIDE BLOCK	フクオクリヒン	カクコマ		1										
36		118-25700	OIL SHIELD PLATE	オクリ	ユホ-ハ	ン	1										
37		SS-4120615-SP	SCREW 3/16-28 L=6	ナハネジ	3/16-28	L=6	1										
38		SS-4091015-SP	SCREW 9/64-40 L=10	ナハネジ	9/64-40	L=10	1										
39		118-25601	RUBBER PRESSER PLATE ASM.	ウツア	アラキ	ゴム	1										
40		SS-7060310-SP	SCREW 3/32-56 L=3	マルヒラネジ	3/32-56	L=3	2										
41		118-25205	OIL SHIELD RUBBER	ア	アラキ	ゴム	1										
42		SS-7060310-SP	SCREW 3/32-56 L=3	マルヒラネジ	3/32-56	L=3	2										
43		118-25106	OIL SHIELD RUBBER	ア	アラキ	ゴム	1										
44		118-25007	RUBBER COVER	ア	アラキ	ゴム	1										
45		SS-7090820-TP	SCREW 9/64-40 L=6.1	マルヒラネジ	9/64-40	L=6.1	2										
46		118-25403	RUBBER BASE PLATE	ア	アラキ	ゴム	1										
47		SS-7060310-SP	SCREW 3/32-56 L=3	マルヒラネジ	3/32-56	L=3	2										
48		118-27607	OIL SHIELD RUBBER, LOWER	シタ	ア	アラキ	ゴム	1									
49		SS-7060510-SP	SCREW 3/32-56 L=4.8	マルヒラネジ	3/32-56	L=4.8	2										
50		118-24703	FEED BAR SUPPORT	ヨート-カン	オキ		2										
51		118-24901	RUBBER	ホ	ウ	シ	ン	ゴ	ム	1							
52		RO-4801201-00	RUBBER RING	オリンク			1										
53		118-24802	RUBBER CASE	ホ	ウ	シ	ン	ゴ	ム	1							
54		118-27904	RUBBER	タ	イ	シ	ン	ゴ	ム	1							
55	#02	118-28407	THROAT PLATE SUPPORT G	ハリ	イ	サ	サ	イ	G	1							
56		SS-6090620-SP	SCREW 9/64-40 L=6	ヒラネジ	9/64-40	L=6	4										
57		SS-7111120-SP	SCREW 11/64-40 L=10.5	マルヒラネジ	11/64-40	L=10.5	3										
58		WP-0480856-SP	WASHER 4.8X8.4X0.8	ヒラサ	カ	キ	4.8X8.4X0.8	4									
59		SS-9111010-SP	SCREW 11/64-40 L=9.5	ロツカクホ	ネジ 11/64-40	L=9.5	1										
60		118-28605	DIFFERENTIAL FEED ROCKER	サト	ウ	チ	ヨ	ウ	セ	ツ	ク	ミ	1				
61		SS-6661110-SP	SCREW 1/4-40 L=11	ヒラネジ	1/4-40	L=11	1										
62		B1645-704-000-A	BUSHING	サト	-	チ	ヨ	ウ	セ	ツ	ク	メ	タ	ル	1		
63		RO-0601501-00	RUBBER RING	オリンク			1										
64		118-25858	ROCKER SHAFT ASM.	サト	-	チ	ヨ	ウ	セ	ツ	ク	ク	ミ	1			
65		119-91502	SPRING	サト	ウ	チ	ヨ	ウ	セ	ツ	ク	ハ	-	ハ	ネ	1	
66		RE-0900000-KP	SNAP RING 9	Eカ	タ	メ	リ	1									
67		PS-0400222-K0	SPRING PIN	ス	フ	リ	ン	ク	ヒ	ン	1						
68		B1646-704-000-A	DIFFERENTIAL FEED HINGE SCREW	サト	-	タ	ン	ネ	ジ	1							
69		B1647-704-000-A	DIFFERENTIAL FEED LOCK NUT	サト	-	ロ	ツ	ク	ナ	ツ	1						
70		WP-0621016-SD	WASHER 6.2X13X1	ヒラ	サ	カ	キ	6.2X13X1	1								
71		SS-4090515-SP	SCREW 9/64-40 L=5	ナハ	ネ	ジ	9/64-40	L=5	2								
72		SS-4121215-SP	SCREW 3/16-28 L=12	ナハ	ネ	ジ	3/16-28	L=12	2								
73		115-29104	WASHER	サト	-	チ	ヨ	ウ	セ	ツ	ク	ハ	-	サ	カ	キ	2
74		118-25908	DIFFERENTIAL FEED GRADUATION	サト	-	チ	ヨ	ウ	セ	ツ	ク	メ	リ	イ	タ	1	
75		118-26104	DIFFERENTIAL FEED SCREW	サト	-	ヒ	ラ	ネ	ジ	1							
76		115-29005	STOPPER	サト	-	チ	ヨ	ウ	セ	ツ	ク	ハ	-	1			
77		RE-0300000-K0	E-SHAPED SNAP RING (3MM)	Eカ	タ	メ	リ	3	1								
78		118-26005	DIFFERENTIAL FEED BLOCK	サト	-	ヒ	ラ	ネ	ジ	1							
79		WP-0460556-SD	WASHER 4.6X7.5X0.5	ヒラ	サ	カ	キ	4.6X7.5X0.5	1								
80		118-26203	SPRING	サト	-	ヒ	ラ	ネ	ジ	1							
81	#04	118-28308	SUPPORT THROAT PLATE	ハリ	イ	サ	サ	イ	1								

Note (注記) #01.....FOR MOJ-K-2514N MOJ-K-2514N 用
#02.....FOR MOJ-K-2516N MOJ-K-2516N 用
#03.....FOR MOJ-K-2504N MOJ-K-2504N 用
#04.....FOR MOJ-K-2504N,MOJ-K-2514N MOJ-K-2504N,MOJ-K-2514N 用

7. VARIABLE TOP FEED MECHANISM COMPONENTS
 上送り関係

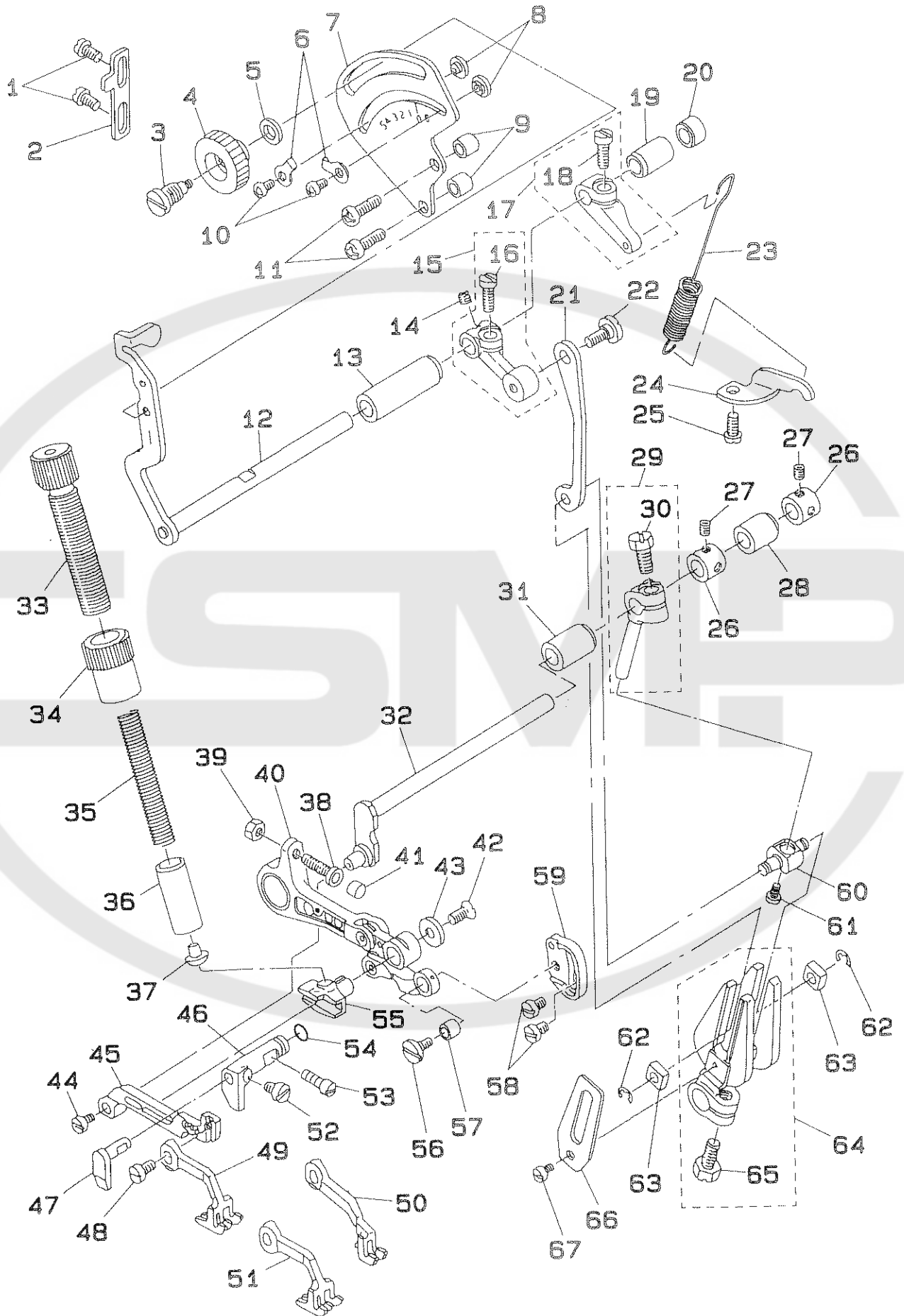

REF.NO	NOTE	PART NO.	DESCRIPTION	品名	AMT.
1		SS-4110715-SP	SCREW 11/64-40 L=7	ナハネジ 11/64-40 L=7	2
2		119-14603	ARM STOPPER	ウワサト-ウデ ストツハ	1
3		B1646-704-000-A	DIFFERENTIAL FEED HINGE SCREW	サト- タンネジ	1
4		B1647-704-000-A	DIFFERENTIAL FEED LOCK NUT	サト- ロツクナツト	1
5		WP-0621016-SD	WASHER 6.2X13X1	ヒラネジ 6.2X13X1	1
6		115-29104	WASHER	サト-チヨ-セツ ストツハ-サカネ	2
7		119-12607	FEED GRADUATION	ウワサト- メモリイタ	1
8		115-29005	STOPPER	サト-チヨ-セツ ストツハ-	2
9		119-12706	SPACER	ウワサト- メモリイタスハ-サ	2
10		SS-4090515-SP	SCREW 9/64-40 L=5	ナハネジ 9/64-40 L=5	2
11		SS-4121415-SP	SCREW 3/16-28 L=14	ナハネジ 3/16-28 L=14	2
12		119-12052	SHAFT ASM.	ウワサト-ジツク クミ	1
13		119-12201	BUSHING, FRONT	ウワサト-ジツク マイメタル	1
14		SS-8110310-SP	SCREW 11/64-40 L= 2.8	トメネジ 11/64-40 L=2.8	1
15		119-11955	LEVER ASM.	ウワサト-レハ- クミ	1
16		SS-6121220-TP	SCREW 3/16-28 L=11.5	ヒラネジ 3/16-28 L=11.5	(1)
17		119-14751	SPRING ARM ASM.	ウワサト-ハネウデ クミ	1
18		SS-6121220-TP	SCREW 3/16-28 L=11.5	ヒラネジ 3/16-28 L=11.5	(1)
19		119-12300	BUSHING, REAR	ウワサト-ジツク ウシロメタル	1
20		TA-0690801-RO	PLUG D=6.9X7.5 L=8	トメセン D=6.9X7.5 L=8	1
21		119-11807	LINK	ウワサト-リンク	1
22		SD-0600321-SP	HINGE SCREW D= 6 H= 3.2	タンネジ D=6 H=3.2	1
23		119-12409	SPRING	ウワサト-ハネ	1
24		119-12508	SPRING BRACKET	ウワサト-ハネサカ	1
25		SS-4120915-SP	SCREW	ナハネジ 3/16-28 L=9	1
26		CS-0791016-SH	THRUST HOLDER D=7.94 W=10	スラストウケ D=7.94 W=10	2
27		SS-8110422-TP	SCREW 11/64-40 L=4	トメネジ 11/64-40 L=4	4
28		119-11203	BUSHING, REAR	ウワオクリジツク ウシロメタル	1
29		119-10759	TOP FEED ARM B ASM.	ウワオクリウデ B クミ	1
30		SS-9151210-TP	SCREW 15/64-28 L=11.8	ロツクホルト 15/64-28	(1)
31		119-11104	BUSHING, FRONT	ウワオクリジツク マイメタル	1
32		119-11005	TOP FEED SHAFT	ウワオクリジツク	1
33		119-14306	ADJUSTING SCREW	ウワオサエ チヨウセツネジ	1
34		119-14405	NUT	チヨウセツ ネジナツト	1
35		119-14207	SPRING	ウワオサエハネ	1
36		119-14009	TOP FEED PRESSER BAR	ウワオクリ オサエホ-	1
37		119-14108	CAP	ウワオクリ オサエホ-コマ	1
38		119-13753	STOPPER SCREW ASM.	ジツクウデ ストツハネジ クミ	1
39		NS-6110310-SP	NUT 11/64-40	ロツクナツト 11/64-40	1
40		119-13571	SUPPORT ARM ASM.	ウワオクリジツクウデ クミ	1
41		119-13902	STOPPER	ジツクウデ ストツハ	1
42		SS-2110710-TP	SCREW 11/64-40 L=7	マルヒラネジ 11/64-40 L=7	1
43		119-13407	SLIDE BLOCK WASHER	ウワオクリ カクゴマサカネ	1
44		SS-6090430-TP	SCREW 9/64-40 L=3.5	ヒラネジ	1
45		120-18800	VARIABLE TOP FEED BAR	ウワオクリ ヨウトウカン	1
46		119-11609	VARIABLE TOP FEED BAR GUIDE A	ヨウトウカン カイト A	1
47		119-11708	VARIABLE TOP FEED BAR GUIDE B	ヨウトウカン カイト B	1
48		SS-7110740-TP	SCREW 11/64-40 L=7	マルヒラネジ 11/64-40 L=7	1
49	#01	120-20004	TOP FEED DOG	ウワオクリハ	1
50	#02	120-20103	TOP FEED DOG	ウワオクリハ	1
51	#03	120-20301	TOP FEED DOG	ウワオクリハ	1
52		SS-7110540-SP	SCREW 11/64-40 L=5	マルヒラネジ 11/64-40 L= 5	1
53		SS-7121110-SP	SCREW 3/16-28 L=10.5	マルヒラネジ 3/16-28 L=10.5	1
54		RO-0481901-00	RUBBER RING	Oリング	1
55		119-13308	SLIDE BLOCK	ウワオクリ カクゴマ	1
56		119-11500	SCREW	リンク プッシュ トメネジ	1
57		119-12904	LINK A BUSH	ウワオクリリンク A プッシュ	1
58		SS-7110510-SP	SCREW 11/64-40 L=5	マルヒラネジ 11/64-40 L= 5	2
59		119-12813	ADJUSTING BASE	ウワオクリ チヨウセツタイ	1
60		119-10809	PIN	ウワオクリウデ ヒピン	1
61		SS-6080610-TP	SCREW 1/8-44 L=6	ヒラネジ 1/8-44 L=6	1
62		RE-0400000-K0	E-SHAPED SNAP RING (4MM)	Eサトメツ 4	2
63		119-10908	SLIDE BLOCK	ウワオクリウデ カクゴマ	2
64		119-10668	TOP FEED ARM A ASM.	ウワオクリウデ A クミ	1
65		SS-9151210-TP	SCREW 15/64-28 L=11.8	ロツクホルト 15/64-28	(1)
66		119-11302	TOP FEED ARM SUPPORT	ウワオクリジツク ササエ	1
67		SS-7090520-TP	SCREW 9/64-40 L= 4.5	マルヒラネジ 9/64-40 L=4.5	1

Note (注記) #01.....FOR MOJ-2514N

#02.....FOR MOJ-2516N

#03.....FOR MOJ-2504N

* THE MOK SERIES USE DIFFERENT TOP FEED DOGS (SEE PAGE 29,30).

MOJ-2514N 用

MOJ-2516N 用

MOJ-2504N 用

MOK の場合上送り歯が変わりますので、29,30 ページをごらんください

8. UPPER & LOWER LOOPER COMPONENTS
 上ルーパ、下ルーパ関係

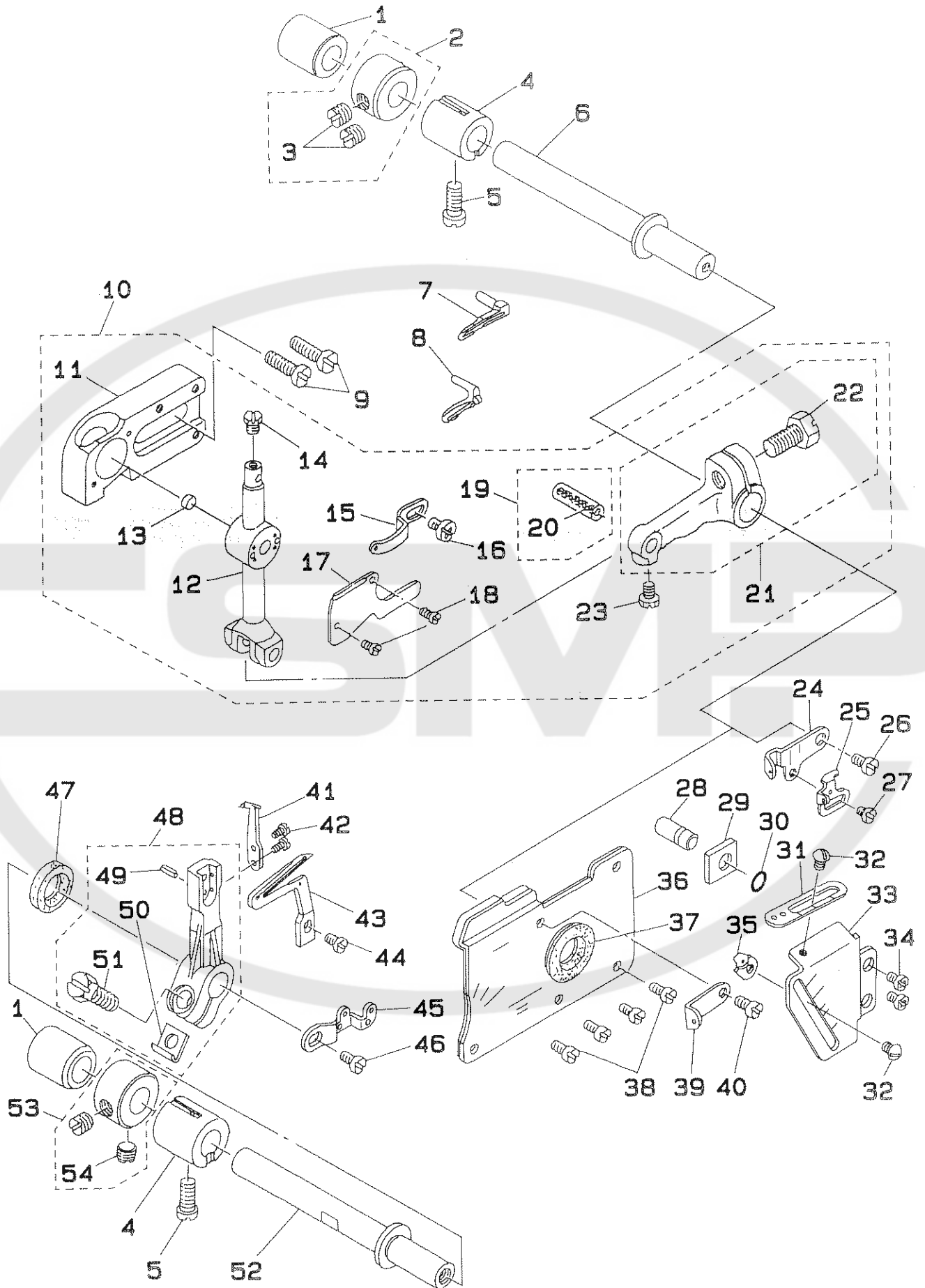

REF.NO	NOTE	PART NO.	DESCRIPTION	品名	AMT.
1		B2509-704-000	BUSHING, REAR	ル-ハ°シク ウシロメタル	2
2		CS-103121A-SH	THRUST COLLAR ASM. D=10.32 W=12	スラストウケ D=10.32 W=12 クミ	1
3		SS-8660530-TP	SCREW 1/4-40 L= 4.5	トメネジ 1/4-40 L=4.5	(2)
4		B2507-804-000-B	BUSHING, FRONT	ル-ハ°シク マイメタル	2
5		SS-6121020-SP	SCREW 3/16-28 L= 9.5	ヒラネジ 3/16-28 L=9.5	2
6		118-31302	UPPER LOOPER SHAFT	ウワル-ハ°シク	1
7	#01	120-14908	UPPER LOOPER	ウエル-ハ°	1
8	#02	116-51908	UPPER LOOPER	ウワル-ハ°	1
9		SS-7151340-TP	FILLISTER HEAD SCREW	マルヒラネジ 15/64-28 L=14	2
10		120-04362	UPPER LOOPER GUIDE ASM.	ウワル-ハ°カイト クミ	1
11		115-44400	UPPER LOOPER GUIDE RETAINER	ウワル-ハ°カイト ササエ	(1)
12		115-82160	HOLDER CONNECTION ASM.	ウワル-ハ°タキ クミ	(1)
13		120-04503	UPPER LOOPER GUIDE FELT	ウエル-ハ° カイトフェルト	(1)
14		SS-9090410-TP	SCREW 9/64-40 L=4	ロツカクホルト 9/64-40 L=4	(1)
15		118-33308	LOOPER THREAD GUIDE, UPPER	ウワル-ハ° イトアンナイ	(1)
16		SS-4090615-SP	SCREW 9/64-40 L=6	ナハ°ネジ 9/64-40 L=6	(1)
17		120-04206	UPPER LOOPER GUIDE COVER	ウワル-ハ° カイトフタ	(1)
18		SS-7060610-SP	SCREW 3/32-56 L= 5.5	マルヒラネジ 3/32-56 L=5.5	(2)
19	#04	B1422-804-0A0	NEEDLE DRIVING LEVER PIN	ハリクトール-レハ°-ピン クミ	(1)
20		CQ-2000000-00	OIL WICK	ユジ	(0.1)
21		115-82079	LOOPER HOLDER ASM.	ウワル-ハ°ウチ クミ	(1)
22		SS-9151210-TP	SCREW 15/64-28 L=11.8	ロツカクホルト 15/64-28	(1)
23		SS-9090610-TP	SCREW 9/64-40 L=5.5	ロツカクホルト 9/64-40 L=5.5	(1)
24		118-33001	LOOPER THREAD TAKE-UP, RIGHT	ウワル-ハ° テンピン ミキ	1
25		118-33506	LOWER LOOPER THREAD TAKE-UP	シタル-ハ° テンピン	1
26		SS-7110840-SP	SCREW 11/64-40 L=7.8	マルヒラネジ 11/64-40 L=7.8	1
27		SS-6080410-SP	SCREW 1/8-44 L=4	ヒラネジ 1/8-44 L=4	1
28		118-31906	PIN	ケ°-ジ ユテイピン	1
29		115-45100	GAUGE	ウワル-ハ°カイト ササエ ケ°-ジ	1
30		RO-0371801-00	RUBBER RING	Oリング	1
31		118-32904	LOOPER THREAD GUIDE, RIGHT	ウワル-ハ° イトアンナイ ミキ	1
32		SS-3090610-SP	SCREW 9/64-40 L=6	マルネジ 9/64-40 L=6	2
33		118-32805	LOOPER THREAD TAKE-UP COVER	ル-ハ° テンピンカバー	1
34		SS-4110715-SP	SCREW 11/64-40 L=7	ナハ°ネジ 11/64-40 L=7	2
35		118-33407	LOWER LOOPER THREAD GUIDE	シタル-ハ° イトアンナイ	1
36		118-32706	OIL SHIELD PLATE ASM.	ル-ハ°カイト ユホ°-ハ°ン	1
37		B2530-704-000	UPPER LOOPER SHAFT RUBBER RING	ウワル-ハ°シク コムワ	1
38		SS-6090630-SP	SCREW 9/64-40 L=6	ヒラネジ 9/64-40 L=6	4
39		118-33100	LOOPER THREAD GUIDE	ウワル-ハ° イトアンナイ チュー	1
40		SS-7090850-SP	SCREW 9/64-40 L=8	マルヒラネジ 9/64-40 L=8	1
41		118-90001	TRAVELING NEEDLE GUARD	イト°-ハリウケ	1
42		SS-6060440-TP	SCREW	ヒラネジ	2
43		119-99802	LOWER LOOPER	シタル-ハ°	1
44		SS-6090620-SP	SCREW 9/64-40 L=6	ヒラネジ 9/64-40 L=6	1
45		118-33209	LOOPER THREAD TAKE-UP, LEFT	ル-ハ° テンピン ヒタリ	1
46		SS-7110840-SP	SCREW 11/64-40 L=7.8	マルヒラネジ 11/64-40 L=7.8	1
47		B2508-704-000	OIL SEAL	ル-ハ°シク オイルシール	1
48		118-32458	LOWER LOOPER SUPPORT ARM ASM.	シタル-ハ° シジウチ クミ	1
49		PS-0200062-KH	SPRING PIN 2X6	スプリングピン 2X6	(1)
50		B2531-704-000	WASHER	シジウチ シメワッシャー	(1)
51		SS-9151210-TP	SCREW 15/64-28 L=11.8	ロツカクホルト 15/64-28	(1)
52		118-32300	LOWER LOOPER SHAFT	シタル-ハ°シク	1
53	#03	CS-103121A-SH	THRUST COLLAR ASM. D=10.32 W=12	スラストウケ D=10.32 W=12 クミ	1
54	#03	SS-8660530-TP	SCREW 1/4-40 L= 4.5	トメネジ 1/4-40 L=4.5	(2)

Note (注記) #01.....FOR MOJ-K-2504N,MOJ-K-2516N MOJ-K-2504N,MOJ-K-2516N 用
#02.....FOR MOJ-K-2514N MOJ-K-2514N 用
#03.....FOR MOJ-K-2504N,MOJ-K-2514N MOJ-K-2504N,MOJ-K-2514N 用
#04.....SELECTING PART FOR FIT TOLERANCE 選択かん合部品

9. PRESSER FOOT COMPONENTS(1)

押え関係 (1)

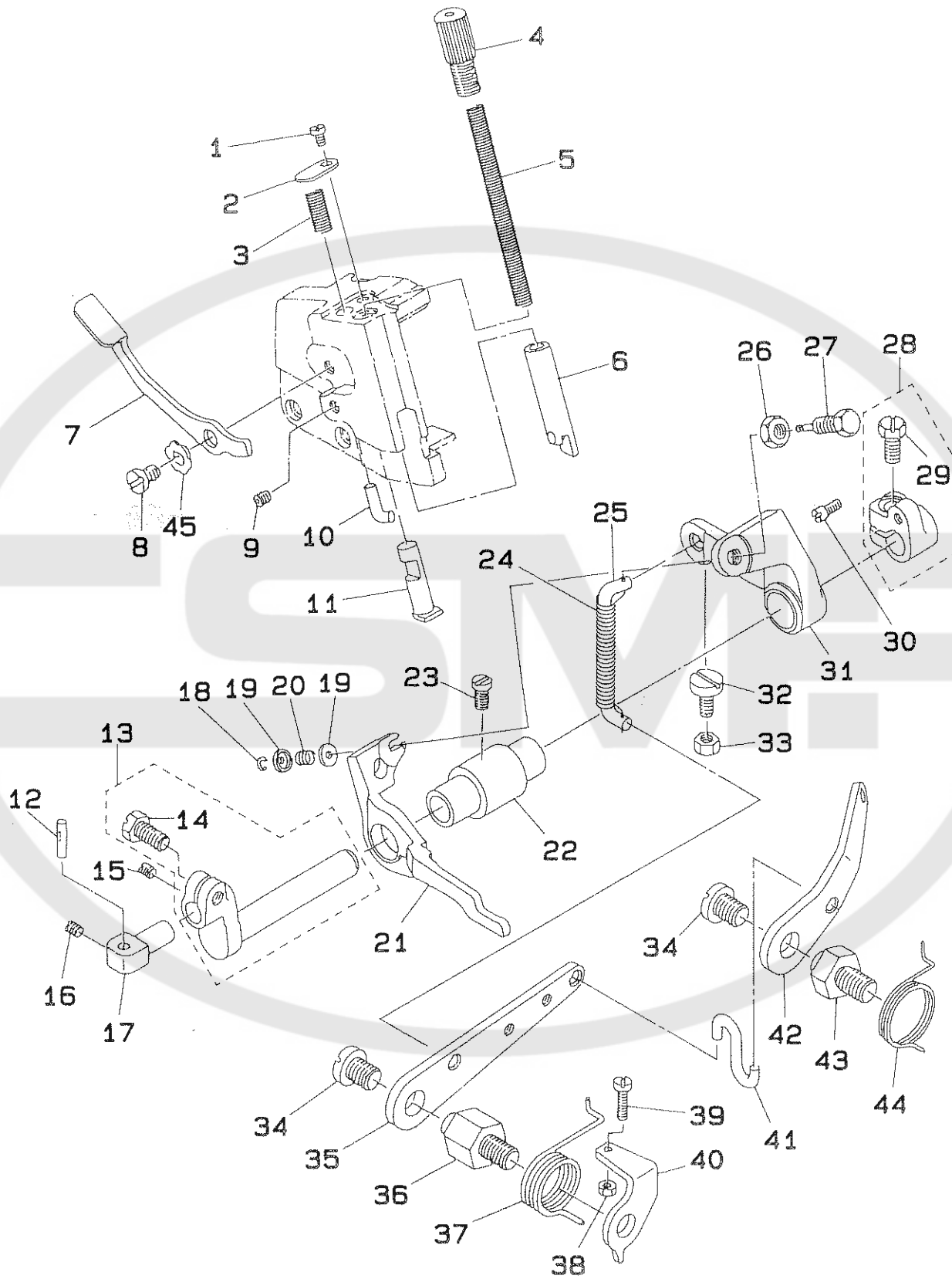

REF.NO	NOTE	PART NO.	DESCRIPTION	ヒソメイ	AMT.
1		SS-6110610-TP	SCREW 11/64-40 L=6	ヒラネジ 11/64-40 L=6	1
2		118-20503	WASHER	オサエヒキアケ ホ-フタ	1
3		118-20909	SPRING	オサエヒキアケ ハネ	1
4		118-20214	SCREW	オサエチョウセツネジ	1
5		B1515-804-00B	PRESSER SPRING	オサエ ハネ B	1
6		118-20164	PRESSER BAR ASM.	オサエホウクミ	1
7		119-06302	PRESSER LIFTING LEVER	オサエ ヒキアケレハ-	1
8		SD-0630371-SP	HINGE SCREW D=6.35 H=3.7	タメネジ D=6.35 H=3.7	1
9		SS-8110422-TP	SCREW 11/64-40 L=4	トメネジ 11/64-40 L=4	1
10		118-20602	STOPPER	オサエウデ-ストツハ	1
11		119-06203	PRESSER LIFTING BAR	オサエ ヒキアケホ-	1
12		B1534-804-000	PRESSER FOOT ARM HINGE SHAFT	オサエウデ ヒンジシク	1
13		119-05254	PRESSER FOOT SHAFT ASM.	オサエシク クミ	1
14		SS-9151210-TP	SCREW 15/64-28 L=11.8	ロツカクホルト 15/64-28	(1)
15		SS-8110410-TP	SCREW 11/64-40 L= 3.5	トメネジ 11/64-40 L=3.5	1
16		SS-8110510-SP	SCREW 11/64-40 L=5	トメネジ 11/64-40 L=5	1
17		119-05304	ADJUSTING BASE	オサエウデ チョウセツタイ	1
18		RE-0200000-K0	E-RING	Eカトメワ 2	1
19		119-06609	LIFTER WASHER	リフタサカネ	2
20		118-26203	SPRING	サト-ヒョウセツネジ ハネ	1
21		119-06401	TOP FEED DOG LIFTER	ウラオクリハリフタ	1
22		119-05106	BUSHING	オサエシク メタル	1
23		SS-7120910-SP	SCREW 3/16-28 L=9	マルヒラネジ 3/16-28 L=9	1
24		119-06807	PRESSER LIFTING HOOK SPRING	オサエアケ フツクハネ	1
25		119-06500	PRESSER LIFTING HOOK	オサエアケフツク	1
26		NS-6660430-SP	NUT 1/4-40	ロツカクナツト 1/4-40	1
27		119-06708	LIFTER PIN	リフタピン	1
28		119-05452	THRUST ARM ASM.	オサエシク スラストウデ クミ	1
29		SS-9151210-TP	SCREW 15/64-28 L=11.8	ロツカクホルト 15/64-28	(1)
30		B1536-804-000	PIN	オサエシク スラストウデピン	1
31		119-05502	LIFTING ARM	オサエアケウデ	1
32		SS-6151210-SP	SCREW 15/64-28 L=12	ヒラネジ 15/64-28 L=12	1
33		NS-6150310-SP	NUT 15/64-28	ロツカクナツト 15/64-28	1
34		SS-7161040-SP	SCREW 1/4-24 L= 9.5	マルヒラネジ 1/4-24 L=9.5	2
35		119-05700	LIFTING LEVER, LARGE	オサエアケレハ- タイ	1
36		118-19109	LIFTING LEVER SCREW	オサエアケレハ- ネジ	1
37		118-19208	LIFTING LEVER SPRING	オサエアケレハ- ハネ	1
38		NS-6110420-SP	NUT 11/64-40	ロツカクナツト 11/64-40	1
39		SS-7111410-SP	SCREW 11/64-40 L=14	マルヒラネジ 11/64-40 L=14	1
40		B1529-804-000	LIFTING LEVER STOPPER	オサエアケレハ- ストツハ-	1
41		119-06104	LEVER CONNECTING HOOK	レハ-レンケツ フツク	1
42		119-05809	LIFTING LEVER, SMALL	オサエアケレハ- シヨウ	1
43		119-05908	LIFTING LEVER SCREW	オサエアケレハ- シヨウネジ	1
44		119-06005	LIFTING LEVER SPRING	オサエアケレハ- シヨウハネ	1
45		WZ-0641510-KP	WAVED WASHER 6.4X11X0.3	ナミカサカネ 6.4X11X0.3	1

10. PRESSER FOOT COMPONENTS(2)

押え関係 (2)

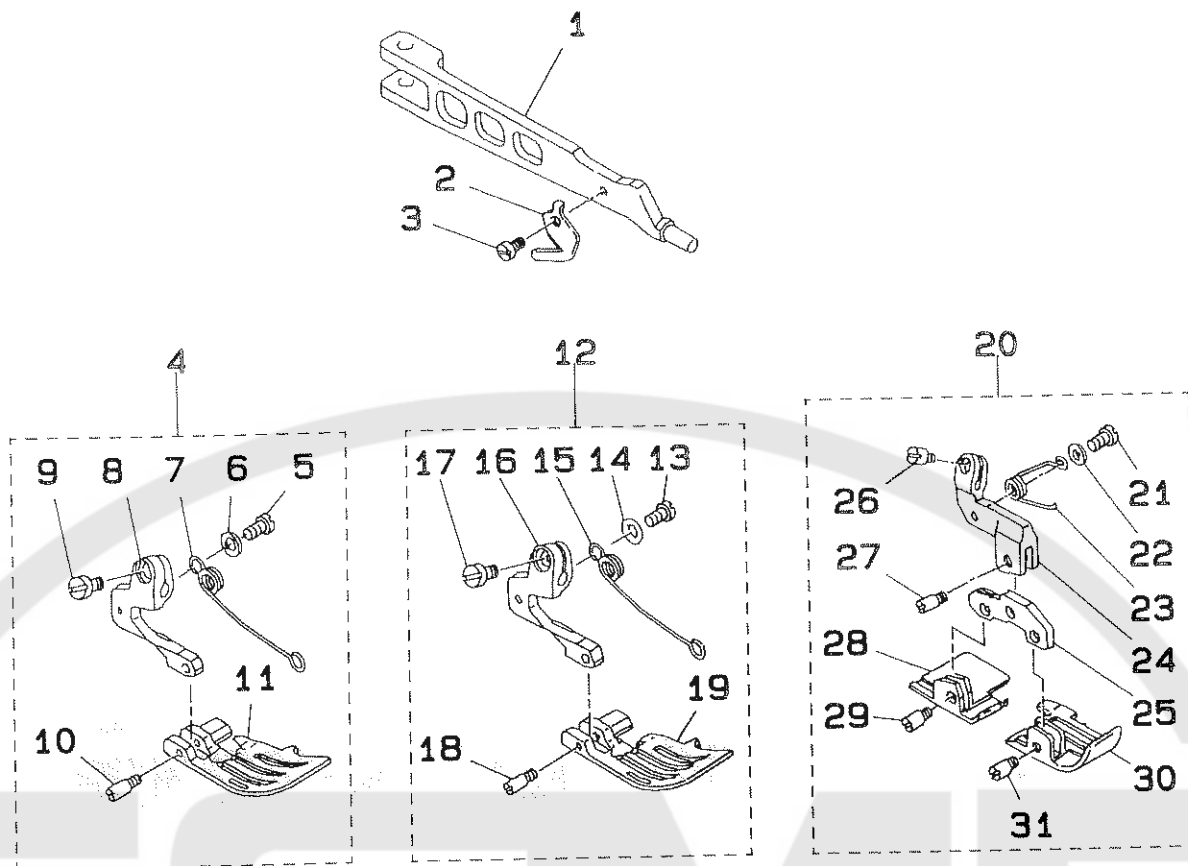

REF.NO	NOTE	PART NO.	DESCRIPTION	ヒソメイ	AMT.
1		119-05601	PRESSER FOOT ARM	オサエウデ	1
2		B1528-804-000-A	THREAD TRIMMER	イトギリハ	1
3		SS-6060440-TP	SCREW 3/32-56 L=4	ヒラネジ [®] 3/32-56 L=4	1
4	#01	120-22950	PRESSER FOOT ASM.	オサエ(クミ)	1
5		SS-7080520-SP	SCREW 1/8-44 L=4.9	マルヒラネジ [®] 1/8-44 L=4.9	(1)
6		WP-0371026-SD	WASHER 3.7X7X1	ヒラサ [®] カネ 3.7X7X1	(1)
7		119-30906	PRESSER FOOT SPRING	オサエセンハ [®] ネ	(1)
8		119-25104	PRESSER FOOT HINGE	オサエヒンジ [®]	(1)
9		SS-6090650-SP	SCREW 9/64-40 L=6	ヒラネジ [®] 9/64-40 L=6	(1)
10		119-30609	HINGE PIN	オサエヒンジ [®] ツク	(1)
11		120-22901	PRESSER FOOT	オサエ	(1)
12	#02	120-23057	PRESSER FOOT ASM.	オサエ クミ	1
13		SS-7080520-SP	SCREW 1/8-44 L=4.9	マルヒラネジ [®] 1/8-44 L=4.9	(1)
14		WP-0371026-SD	WASHER 3.7X7X1	ヒラサ [®] カネ 3.7X7X1	(1)
15		119-30906	PRESSER FOOT SPRING	オサエセンハ [®] ネ	(1)
16		119-25104	PRESSER FOOT HINGE	オサエヒンジ [®]	(1)
17		SS-6090650-SP	SCREW 9/64-40 L=6	ヒラネジ [®] 9/64-40 L=6	(1)
18		119-30609	HINGE PIN	オサエヒンジ [®] ツク	(1)
19		120-23008	PRESSER FOOT	オサエ	(1)
20	#03	120-23255	PRESSER FOOT ASM.	タ [®] ンヌイ オサエ クミ	1
21		SS-7080520-SP	SCREW 1/8-44 L=4.9	マルヒラネジ [®] 1/8-44 L=4.9	(1)
22		WP-0371026-SD	WASHER 3.7X7X1	ヒラサ [®] カネ 3.7X7X1	(1)
23		119-29403	PRESSER FOOT SPRING	タ [®] ンヌイオサエ ハ [®] ネ	(1)
24		120-24303	HINGE ARM	タ [®] ンヌイヨウ ヒンジウデ [®]	(1)
25		120-24402	PRESSER FOOT HINGE	タ [®] ンヌイヨウ オサエヒンジ [®]	(1)
26		SS-6090650-SP	SCREW 9/64-40 L=6	ヒラネジ [®] 9/64-40 L=6	(1)
27		120-24501	HINGE PIN	オサエ ヒンジ [®] ネジ [®]	(1)
28		120-23305	REAR PRESSER FOOT	ウツロオサエ	(1)
29		120-24501	HINGE PIN	オサエ ヒンジ [®] ネジ [®]	(1)
30		120-23206	FRONT PRESSER FOOT	マエオサエ	(1)
31		120-24501	HINGE PIN	オサエ ヒンジ [®] ネジ [®]	(1)

Note (注記) #01.....FOR MOJ-2504N
 #02.....FOR MOJ-2514N
 #03.....FOR MOJ-2516N
 * THE MOK SERIES USE DIFFERENT PRESSER FOOT (SEE PAGE 29,30).

MOJ-2504N 用
 MOJ-2514N 用
 MOJ-2516N 用
 MOK の場合押えが変わりますので、
 29,30 ページをごらんください。

11. CHAIN LOOPER COMPONENTS (FOR MOJ-K-2516N)

二重環ルーパ関係 (MOJ-K-2516N)

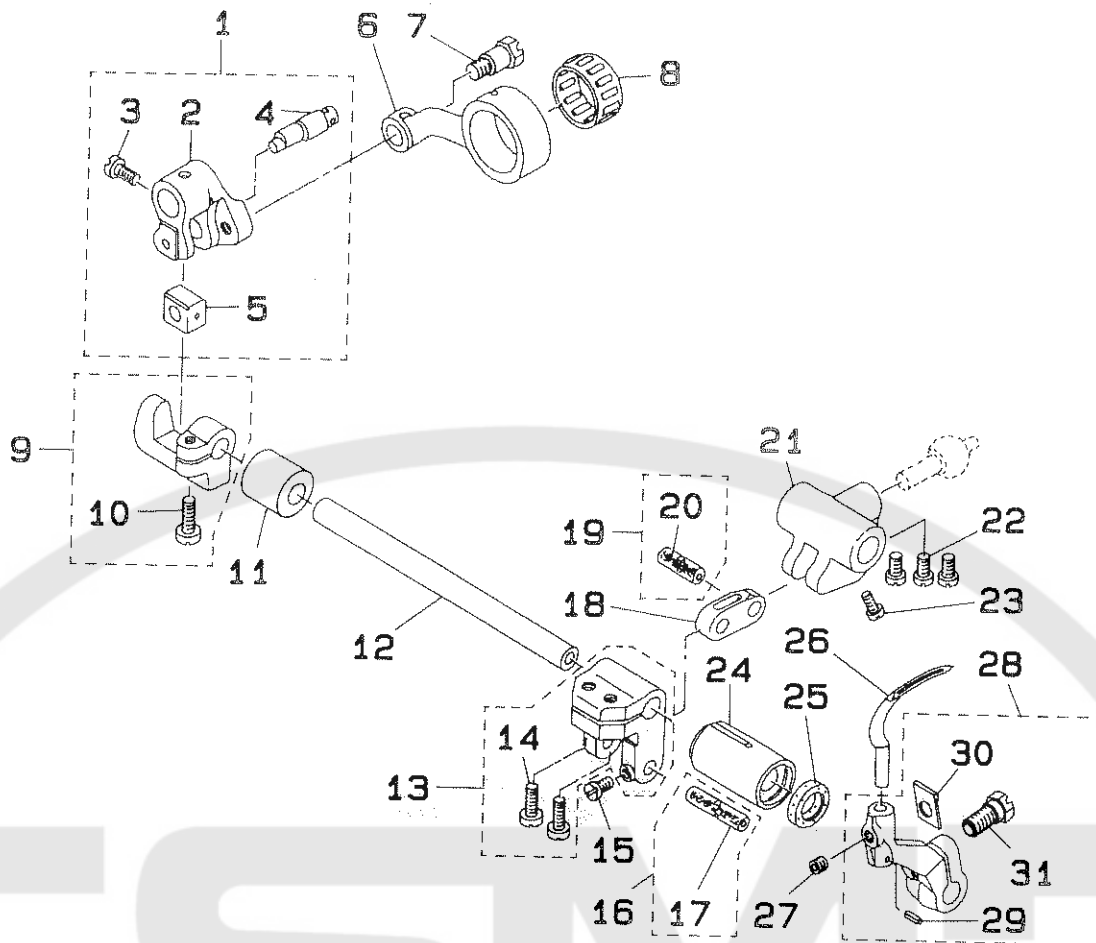

REF.NO	NOTE	PART NO.	DESCRIPTION	ヒンメイ	AMT.
1		B2103-816-OAO	SLIDE ARM ASM.	ニジューカン センゴウチ クミ	1
2		B2103-816-000-B	DOUBLE-RING FRONT-AND-REAR ARM	ニジューカンセンゴウチ	(1)
3		SS-7110720-TP	SCREW 11/64-40 L= 7.0	マルヒラネジ 11/64-40 L=7	(1)
4		B2120-816-000	CHAIN LOOPER SLIDE BLOCK PIN	ニジューカン カクゴマピン	(1)
5		B2105-816-000	CHAIN LOOPER SLIDE BLOCK	ニジューカン カクゴマ	(1)
6		B2102-816-000-A	CHAIN LOOPER ROD (22MM)	ニジューカン ロット	1
7		SD-0720803-TH	STEP-SCREW D=7.24 H=8	タメネジ D=7.24 H=8	1
8	#01	B2119-816-B00	BEARING B	ニジューカン ロット ハアリンク B	1
9		B2108-816-OAO	BRACKET ASM.	ニジューカン カクゴマ タキ クミ	1
10		SS-6121220-TP	SCREW 3/16-28 L=11.5	ヒラネジ 3/16-28 L=11.5	(1)
11		B2111-716-000	BUSHING, REAR	ニジューカンジク ウシロメタル	1
12		118-29207	CHAIN LOOPER SHAFT	ニジューカンジク	1
13		115-39053	CHAIN LOOPER SHAFT DRIVING ARM	ニジューカン ヨトウチ クミ	1
14		SS-6121220-TP	SCREW 3/16-28 L=11.5	ヒラネジ 3/16-28 L=11.5	(2)
15		SS-4080610-SP	SCREW 1/8-44 L=6.4	ナメネジ 1/8-44 L=6.4	1
16	#01	B2106-816-CAO	PIN ASM., LONG	ニジューカン ヨトウピン タイクミ	1
17		CQ-2020000-00	OIL WICK	エシン	(0.1)
18		B2113-816-000	DRIVING LINK	ニジューカン ヨトウリンク	1
19	#01	B2114-816-CAO	PIN ASM., SHORT	ニジューカン ヨトウピン ショー クミ	1
20		CQ-2020000-00	OIL WICK	エシン	(0.1)
21		B2115-816-000	DRIVING BALL ARM BRACKET	シタルハ タマタキ	1
22		SS-6110710-TP	SCREW 11/64-40 L= 6.5	ヒラネジ 11/64-40 L=6.5	3
23		SS-4080610-SP	SCREW 1/8-44 L=6.4	ナメネジ 1/8-44 L=6.4	1
24		B2110-816-000-B	BUSHING, FRONT	ニジューカンジク マイメタル	1
25		B2525-352-000	OIL SEAL RING	ルハシク オイルシール	1
26		120-03804	CHAIN LOOPER	ニジューカン ルハ	1
27		SS-8110422-TP	SCREW 11/64-40 L=4	トメネジ 11/64-40 L=4	1
28		118-29355	CHAIN LOOPER DRIVING ARM ASM.	ニジューカン ルハウチ クミ	1
29		PS-0200062-KH	SPRING PIN 2X6	スプリングピン 2X6	(1)
30		B2531-704-000	WASHER	シジウチ シメワッシャー	(1)
31		SS-9151210-TP	SCREW 15/64-28 L=11.8	ロツカクホルト 15/64-28	(1)

Note (注記) #01.....SELECTIVE PART

選択部品

12. THREAD TENSION COMPONENTS
糸調子関係

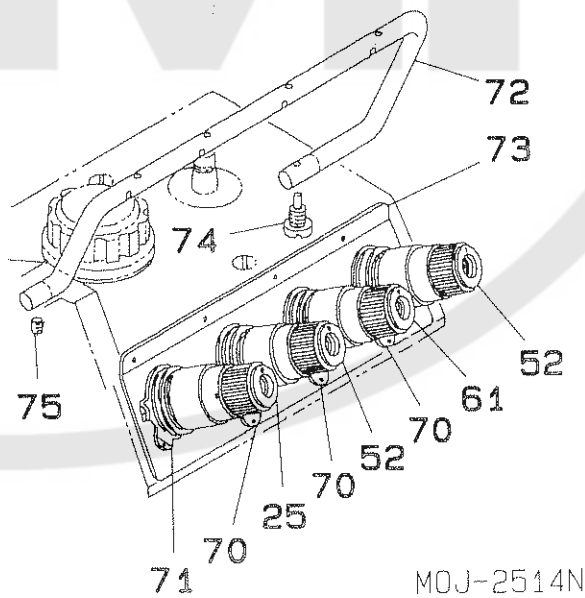
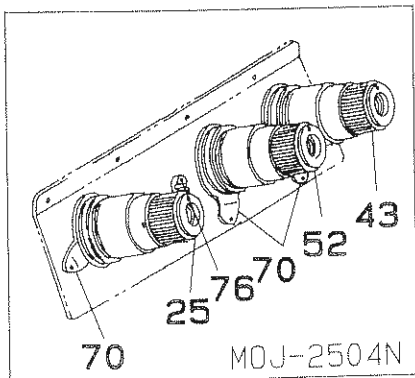
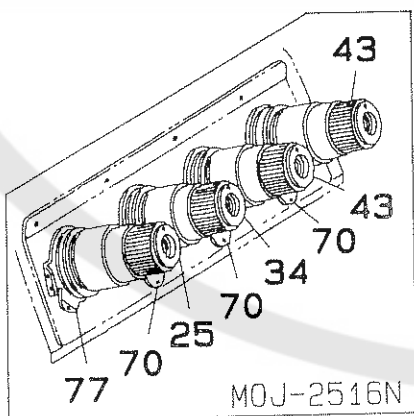
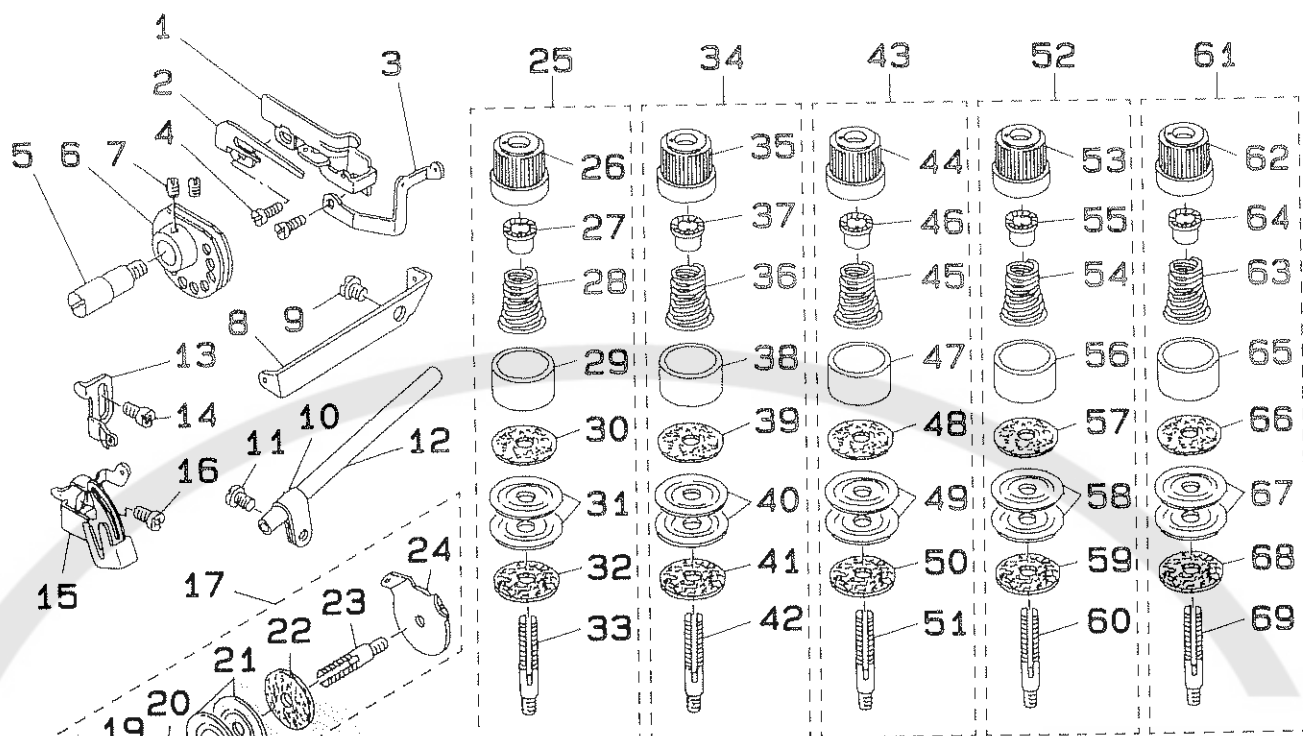

REF. NO	NOTE	PART NO.	DESCRIPTION	品名	AMT.
1	#01	118-29504	CHAIN LOOPER THREAD GUIDE	シタイトカム イトアンナイ	1
2	#01	B2204-816-000	HOOK	シタイトカム ツメ	1
3	#01	118-29603	CHAIN LOOPER THREAD GUIDE	シタイトアンナイ	1
4	#01	SS-4090615-SP	SCREW 9/64-40 L=6	ナハネシ 9/64-40 L=6	2
5	#01	B2202-816-000	SHAFT	シタイトカムシク	1
6	#01	B2201-816-000	THREAD CAM	シタイトカム	1
7	#01	SS-8110410-TP	SCREW 11/64-40 L= 3.5	トメネシ 11/64-40 L=3.5	2
8	#01	B2402-716-000	LOOPER THREAD GUIDE TUBE GUIDE	シタイトト-カン アンナイ	1
9	#01	SS-5150510-SP	SCREW 15/64-28 L=5	トラスネシ 15/64-28 L=5	1
10	#01	B3113-352-000	MOUNTING BRACKET	シタイトカン トリツケタイ	1
11	#01	SS-4120615-SP	SCREW 3/16-28 L=6	ナハネシ 3/16-28 L=6	1
12	#01	B2401-816-000	LOOPER THREAD GUIDE TUBE	シタイト ト-カン	1
13		118-16709	NEEDLE THREAD GUIDE	ハリイトアンナイ	1
14		SS-4110715-SP	SCREW 11/64-40 L=7	ナハネシ 11/64-40 L=7	1
15	#01	120-03703	NEEDLE THREAD GUIDE	ニジユウカンハリイトアンナイ	1
16	#01	SS-4110715-SP	SCREW 11/64-40 L=7	ナハネシ 11/64-40 L=7	1
17	#01	115-50852	TENSION CONTROLLER ASM.	シタイトチヨ-シホ- クミ	1
18		B2314-019-000	TENSION POST NUT	イトチヨ-シホ- ナツト	(1)
19		B3120-125-000	ROTATING STOPPER	イトチヨ-シカラ カイテントメ	(1)
20		B2017-372-000	TENSION SPRING NO.1	タ-イ イトチヨ-シハネ	(1)
21		B3126-012-000	THREAD TENSION DISK	イトチヨ-シカラ	(2)
22		B3120-352-000	THREAD TENSION SPRING FELT	イトチヨ-シハネサ フエルト	(1)
23		115-50803	THREAD TENSION POST	シタイトチヨ-シホ-	(1)
24		115-50308	THREAD GUIDE	チヨ-シカラ イトアンナイ	(1)
25		120-25854	THREAD TENSION SPRING JUNCTION	イトチヨウシハネサツコウ (ムラサキ)	1
26		119-57107	THREAD TENSION KNOB, PURPLE	イトチヨウシツマミ (ムラサキ)	(1)
27		B3112-704-000	TENSION SPRING BUSHING	ハネ フツシユ	(1)
28		115-50100	TENSION SPRING, PURPLE	イトチヨウシハネ (ムラサキ)	(1)
29		119-57305	TENSION DISC PRESSER	チヨウシカラオサエ	(1)
30		B3120-704-000	THREAD TENSION SPRING FELT	イトチヨ-シハネサ フエルト	(1)
31		B3126-012-000	THREAD TENSION DISK	イトチヨ-シカラ	(2)
32		B3120-352-000	THREAD TENSION SPRING FELT	イトチヨ-シハネサ フエルト	(1)
33		B3105-804-000	TENSION POST	イトチヨ-シホ-	(1)
34	#01	120-25953	THREAD TENSION POST ASM. GREEN	イトチヨウシハネサツコウ (ミドリ)	1
35	#01	119-57206	THREAD TENSION KNOB, GREEN	イトチヨウシツマミ (キミドリ)	(1)
36	#01	115-50209	TENSION SPRING, GREEN	イトチヨ-シハネ ミドリ	(1)
37		B3112-704-000	TENSION SPRING BUSHING	ハネ フツシユ	(1)
38		119-57305	TENSION DISC PRESSER	チヨウシカラオサエ	(1)
39		B3120-704-000	THREAD TENSION SPRING FELT	イトチヨ-シハネサ フエルト	(1)
40		B3126-012-000	THREAD TENSION DISK	イトチヨ-シカラ	(2)
41		B3120-352-000	THREAD TENSION SPRING FELT	イトチヨ-シハネサ フエルト	(1)
42		B3105-804-000	TENSION POST	イトチヨ-シホ-	(1)
43	#04	119-56752	THREAD TENSION SPRING JUNCTION	イトチヨウシハネサツコウ (アカ)	1
44	#04	119-56703	THREAD TENSION PICK-UP (RED)	イトチヨウシツマミ (アカ)	(1)
45	#04	B3101-804-000	TENSION SPRING, RED	イトチヨ-シ ハネ	(1)
46		B3112-704-000	TENSION SPRING BUSHING	ハネ フツシユ	(1)
47		119-57305	TENSION DISC PRESSER	チヨウシカラオサエ	(1)
48		B3120-704-000	THREAD TENSION SPRING FELT	イトチヨ-シハネサ フエルト	(1)
49		B3126-012-000	THREAD TENSION DISK	イトチヨ-シカラ	(2)
50		B3120-352-000	THREAD TENSION SPRING FELT	イトチヨ-シハネサ フエルト	(1)
51		B3105-804-000	TENSION POST	イトチヨ-シホ-	(1)
52	#05	119-56950	THREAD TENSION SPRING JUNCTION	イトチヨウシハネサツコウ (キ)	1
53	#05	119-56901	THREAD TENSION KNOB, YELLOW	イトチヨウシツマミ (キ)	(1)
54	#05	B3102-804-000	TENSION SPRING, YELLOW	イトチヨ-シ ハネ (キイロ)	(1)
55		B3112-704-000	TENSION SPRING BUSHING	ハネ フツシユ	(1)
56		119-57305	TENSION DISC PRESSER	チヨウシカラオサエ	(1)
57		B3120-704-000	THREAD TENSION SPRING FELT	イトチヨ-シハネサ フエルト	(1)
58		B3126-012-000	THREAD TENSION DISK	イトチヨ-シカラ	(2)
59		B3120-352-000	THREAD TENSION SPRING FELT	イトチヨ-シハネサ フエルト	(1)
60		B3105-804-000	TENSION POST	イトチヨ-シホ-	(1)
61	#02	119-56851	THREAD TENSION SPRING JUNCTION	イトチヨウシハネサツコウ (アオ)	1
62	#02	119-56802	THREAD TENSION KNOB, BLUE	イトチヨウシツマミ (アオ)	(1)
63	#02	B3103-804-000	TENSION SPRING, BLUE	イトチヨ-シ ハネ (アオ)	(1)
64		B3112-704-000	TENSION SPRING BUSHING	ハネ フツシユ	(1)
65		119-57305	TENSION DISC PRESSER	チヨウシカラオサエ	(1)
66		B3120-704-000	THREAD TENSION SPRING FELT	イトチヨ-シハネサ フエルト	(1)
67		B3126-012-000	THREAD TENSION DISK	イトチヨ-シカラ	(2)
68		B3120-352-000	THREAD TENSION SPRING FELT	イトチヨ-シハネサ フエルト	(1)
69		B3105-804-000	TENSION POST	イトチヨ-シホ-	(1)
70		B3109-704-000	THREAD GUIDE (B)	チヨ-シカラ イトアンナイ B	3
71	#02	118-36400	NEEDLE THREAD GUIDE	ハリイトチヨウシカライトアンナイ	1
72		118-36202	THREAD GUIDE	チヨウカン イトアンナイ	1
73		118-36103	THREAD GUIDE	イトアンナイイタ	1
74		SS-6151820-TP	SCREW 15/64-28	ヒラネシ 15/64 L=17.5	1
75		SS-8110422-TP	SCREW 11/64-40 L=4	トメネシ 11/64-40 L=4	1
76	#03	SS-7110710-SL	SCREW 11/64-40 L=7.0	マルヒラネシ 11/64-40 L=7	1
77	#01	115-51009	TENSION DISC THREAD GUIDE	ニジユ-カン イトチヨ-シカライトアンナイ	1

Note (注記) #01.....FOR MOJ-K-2516N MOJ-K-2516N 用
#02.....FOR MOJ-K-2514N MOJ-K-2514N 用
#03.....FOR MOJ-K-2504N MOJ-K-2504N 用
#04.....FOR MOJ-K-2504N, MOJ-K-2516N MOJ-K-2504N, MOJ-K-2516N 用
#05.....FOR MOJ-K-2504N, MOJ-K-2514N MOJ-K-2504N, MOJ-K-2514N 用

13. LOWER KNIFE COMPONENTS

下メス関係

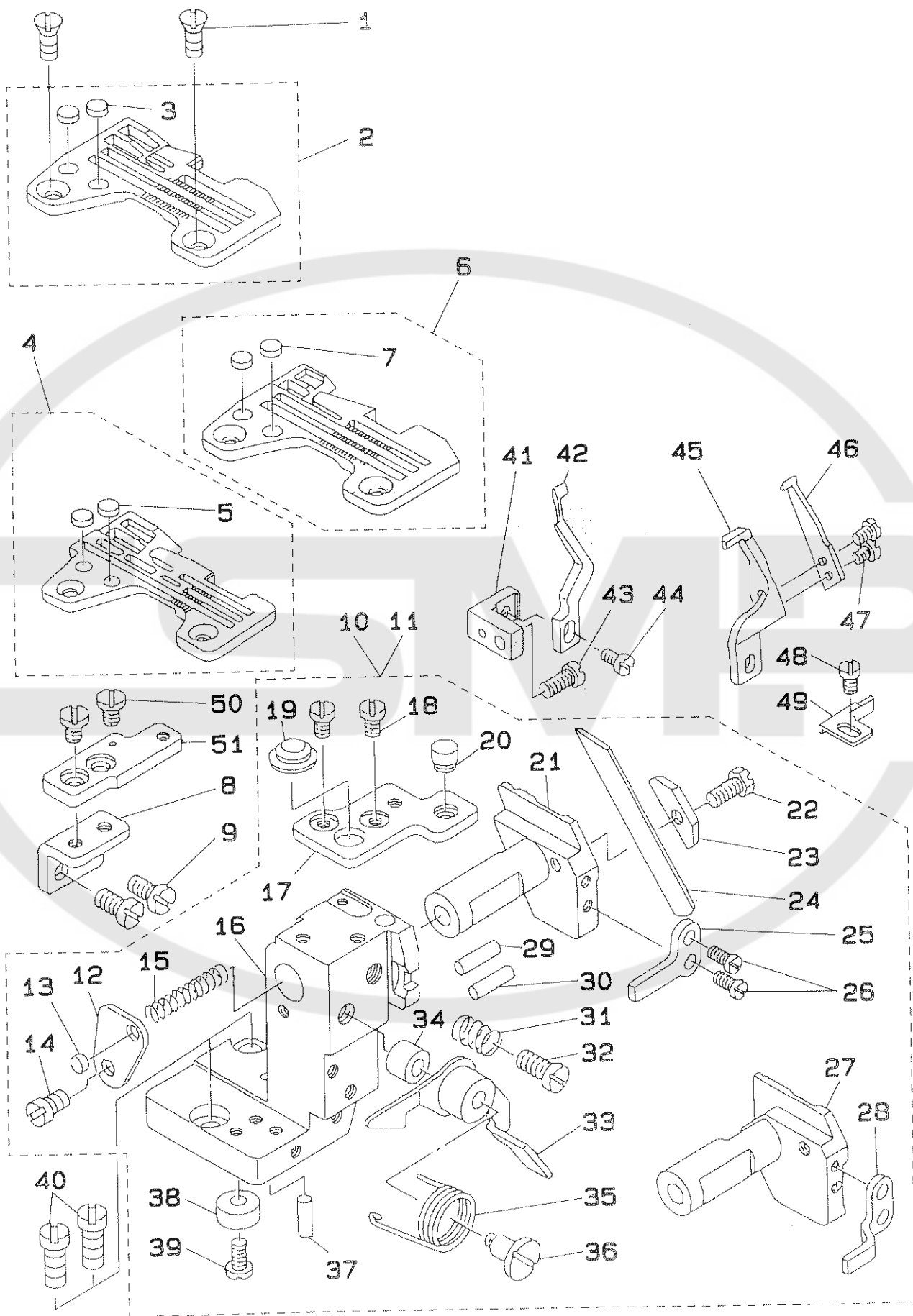

REF. NO	NOTE	PART NO.	DESCRIPTION	品名	AMT.
1		SS-2110910-SL	SCREW 11/64-40 L=9	マルチラネジ 11/64-40 L=9	2
2	#01	R4305-GOH-EAO	THROAT PLATE ASM.	ハリイタ クミ	1
3		118-06304	PLUG	ハリイタフタ	(2)
4	#02	R4612-GOF-JAO	THROAT PLATE ASM.	ハリイタ クミ	1
5		118-06304	PLUG	ハリイタフタ	(2)
6	#03	R4300-GOF-JAO-A	THROAT PLATE ASM.	ハリイタ クミ	1
7		118-06304	PLUG	ハリイタフタ	(2)
8		118-04408	THROAT PLATE BASE B RETAINER	ハリイタアイ B ササエ	1
9		SS-6121010-SP	SCREW 3/16-28 L=10	ヒラネジ 3/16-28 L=10	2
10	#04	120-05559	LOWER KNIFE BRACKET	シタメストリツケタイケツコウ	1
11	#02	120-05567	LOWER KNIFE BRACKET	シタメストリツケタイケツコウ	1
12		118-46904	SPRING STOPPER	シタメスハネ トメイタ	(1)
13		118-06304	PLUG	ハリイタフタ	(1)
14		SS-7110720-SP	SCREW 11/64-40 L=7	マルヒラネジ 11/64-40 L=7	(1)
15		118-46607	SPRING	シタメス スライドシク ハネ	(1)
16		118-47811	LOWER KNIFE SUPPORT BRACKET	シタメストリツケタイ	(1)
17		118-04507	THROAT PLATE BASE A	ハリイタアイ A	(1)
18		SS-6110610-TP	SCREW 11/64-40 L=6	ヒラネジ 11/64-40 L=6	(2)
19		118-04713	RUBBER PLUG B	ヌノタイ ホウシンセン B	(1)
20		119-49609	RUBBER PLUG (Z)	ヌノタイ ホウシンセン (Z)	(1)
21	#04	118-46219	LOWER KNIFE SLIDE STUD	シタメススライドシク	(1)
22		SS-9111010-SP	SCREW 11/64-40 L=9.5	ロツカクホルト 11/64-40 L=9.5	(1)
23		115-66403	LOWER KNIFE PRESSER PLATE	シタメスオサエ	(1)
24		115-66502	LOWER KNIFE	シタメス	(1)
25	#04	118-46417	ROTATING STOPPER	シタメススライドシクマワリトメ	(1)
26		SS-7090710-SP	SCREW 9/64-40 L= 6.8	マルヒラネジ 9/64-40 L=6.8	(2)
27	#02	120-05005	LOWER KNIFE SLIDE STUD	シタメス スライドシク	(1)
28	#02	120-05104	ROTATING STOPPER	シタメス スライドシク マワリトメ	(1)
29		118-46805	HOLDER PIN	ササエピン	(1)
30		118-46805	HOLDER PIN	ササエピン	(1)
31		B4115-704-000	SPRING	スライドシク トメネジハネ	(1)
32		SS-7151120-SP	SCREW 15/64-28 L=11	マルヒラネジ 15/64-28 L=11	(1)
33		118-01867	LEVER ASM.	ヌノタイカイハイルハークミ	(1)
34		118-02105	RUBBER PLUG	ヌノタイカイハイルハークミ	(1)
35		118-02014	LEVER SPRING	ヌノタイカイハイルハークミ	(1)
36		SD-0601021-SP	HINGE SCREW D=6 H=10.2	タンネジ D=6 H=10.2	(1)
37		118-46805	HOLDER PIN	ササエピン	(1)
38		B2739-761-000	WASHER	サカネ	(1)
39		SS-7110840-SP	SCREW 11/64-40 L=7.8	マルヒラネジ 11/64-40 L=7.8	(1)
40		SS-6151440-SP	SCREW 15/64-28 L=14	ヒラネジ 15/64-28 L=14	2
41		118-47100	NEEDLE GUARD HOLDER	ハリウケササエ	1
42	#04	120-15509	NEEDLE GUARD	ハリウケ	1
43		SS-7110840-SP	SCREW 11/64-40 L=7.8	マルヒラネジ 11/64-40 L=7.8	1
44		SS-7090610-SP	SCREW 9/64-40 L=6	マルヒラネジ 9/64-40 L=6	1
45	#02	120-15301	NEEDLE HOLDER	ハリウケ	1
46	#02	120-15400	NEEDLE HOLDER	ハリウケ	1
47	#02	SS-7060510-SP	SCREW 3/32-56 L=4.8	マルヒラネジ 3/32-56 L=4.8	2
48	#02	SS-7090510-SP	SCREW 9/64-40 L= 4.6	マルヒラネジ 9/64-40 L=4.6	1
49	#02	120-15608	NEEDLE GUARD	ハリウケ	1
50		SS-6110610-TP	SCREW 11/64-40 L=6	ヒラネジ 11/64-40 L=6	2
51		118-47902	THROAT PLATE BASE B	ハリイタアイ B	1

Note (注記) #01.....FOR MOJ-K-2514N MOJ-K-2514N 用
#02.....FOR MOJ-K-2516N MOJ-K-2516N 用
#03.....FOR MOJ-K-2504N MOJ-K-2504N 用
#04.....FOR MOJ-K-2504N,MOJ-K-2514N MOJ-K-2504N,MOJ-K-2514N 用

14. UPPER KNIFE COMPONENTS

上メス関係

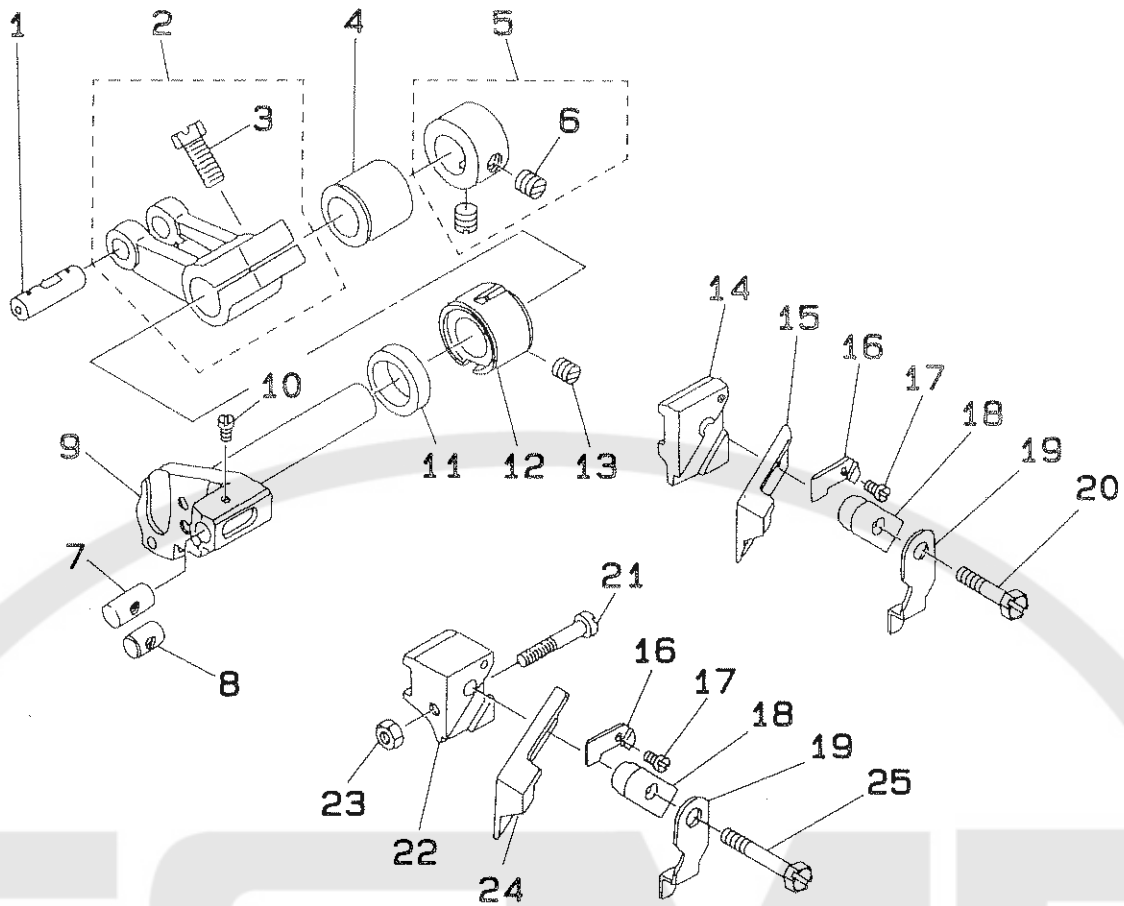

REF.NO	NOTE	PART NO.	DESCRIPTION	ヒンメイ	AMT.
1	#01	B1403-352-C00	CRANK PIN	クランクピン C	1
2		115-65058	UPPER KNIFE DRIVING ARM ASM.	ウラメスフタマウテ クミ	1
3		SS-9661230-CP	SCREW 1/4-40 L=12	ロツカクホルト 1/4-40 L=12	(1)
4		115-65306	BUSHING, REAR	ウラメスシク ウシロメタル	1
5		CS-111101E-SH	THRUST COLLAR ASM. D=11.11 W=10	スラストウケ D=11.11 W=10 クミ	1
6		SS-8660330-SP	SCREW 1/4-40 L= 3.0	トメネジ 1/4-40 L=3	(2)
7	#02	115-65801	UPPER KNIFE GUIDE SHAFT	ウラメスカイトシク	1
8	#03	120-19105	UPPER KNIFE GUIDE SHAFT	ウラメス ガイトシク	1
9		119-21103	KNIFE DRIVING ARM SHAFT	メスウテシク	1
10		SS-4060310-SP	SCREW 3/32-56 L=2.5	ナヘネジ 3/32-56 L=2.5	1
11		115-66809	OIL SEAL	ウラメスシク オイルシール	1
12		119-21202	BUSHING, FRONT	ウラメスシク マエメタル	1
13		SS-8120740-SP	SCREW 3/16-28 L=7	トメネジ 3/16-28 L=7	1
14	#02	115-98000	UPPER KNIFE SUPPORT	ウラメスササエ	1
15	#02	B4111-804-00E	UPPER KNIFE	チヨ-コ- ナミカタウラメス	1
16		115-65702	WASHER	ウラメスオサエ サカネ	1
17		SS-4060310-SP	SCREW 3/32-56 L=2.5	ナヘネジ 3/32-56 L=2.5	1
18		115-65504	UPPER KNIFE PRESSER PLATE	ウラメスオサエ	1
19		115-65803	UPPER KNIFE COVER	ウラメスカハ-	1
20	#02	SS-9111610-SP	SCREW 11/64-40 L=16	ロツカクホルト 11/64-40 L=16	1
21	#03	SS-7091810-SP	SCREW 9/64-40 L=17.5	マルヒラネジ 9/64-40 L=17.5	1
22	#03	120-19006	UPPER KNIFE SUPPORT	ウラメス ササエ	1
23	#03	NS-6090310-SP	NUT 9/64-40	ロツカクナツト 9/64-40	1
24	#03	115-65900	UPPER KNIFE	ウラメス	1
25	#03	SS-9112420-TP	SCREW 11/64-40 L=24	ロツカクホルト 11/64-40 L=24	1

Note (注記) #01.....SELECTIVE PART
 #02.....FOR MOJ-K-2504N, MOJ-K-2514N
 #03.....FOR MOJ-K-2516N

選択部品
 MOJ-K-2504N, MOJ-K-2514N 用
 MOJ-K-2516N 用

15. NEEDLE COOLING MECHANISM COMPONENTS
針冷却装置関係

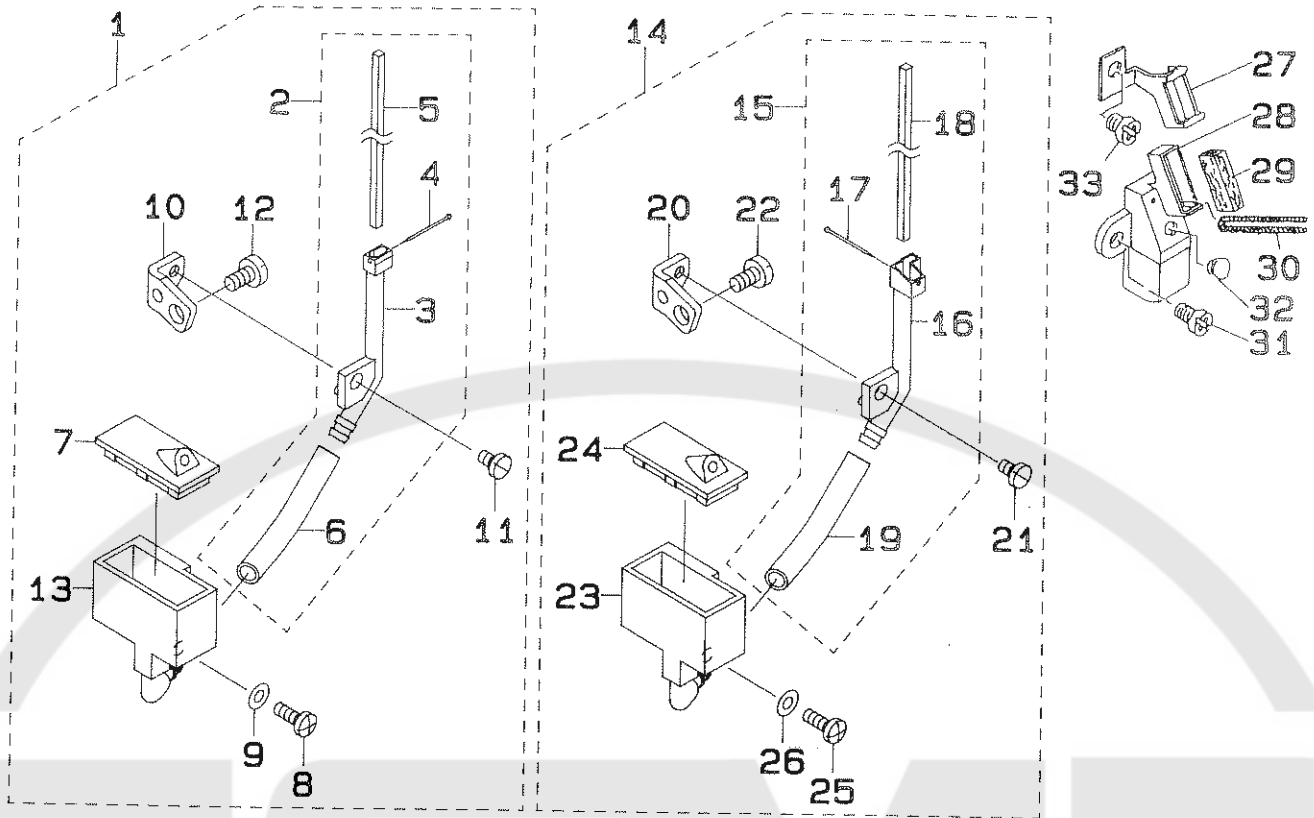

REF. NO	NOTE	PART NO.	DESCRIPTION	ヒンメイ	AMT.
1	#03	118-55954	NEEDLE COOLER UNIT ASM. (OVER)	ハリレイヤクソウチ(オーバ)クミ	1
2		118-55970	NEEDLE COOLER ASM. (OVER)	ハリレイヤクキ(オーバ)クミ	(1)
3		118-55905	NEEDLE COOLER ASM.	ハリレイヤクキ(オーバ)	(1)
4		118-56101	SUPPORT PIN	ハリレイヤクフェルトメピン	(1)
5		118-56200	NEEDLE COOLER FELT	ハリレイヤクフェルト	(1)
6		BT-0700500-EA	TUBE	ウレタンチューブ	(0.1)
7		118-56507	TANK COVER	エスロンタンクフタ	(1)
8		SS-4091015-SP	SCREW 9/64-40 L=10	ナメネジ 9/64-40 L=10	(1)
9		WP-0371026-SD	WASHER 3.7X7X1	ヒラサカネ 3.7X7X1	(1)
10		118-56309	SUPPORT	ハリレイヤクササエ	(1)
11		SS-7090610-SP	SCREW 9/64-40 L=6	マヒラネジ 9/64-40 L=6	(1)
12		SS-7110840-SP	SCREW 11/64-40 L=7.8	マヒラネジ 11/64-40 L=7.8	(1)
13		118-56408	TANK	エスロンタンク	(1)
14	#02	118-56051	NEEDLE COOLER UNIT ASM. (INTER)	ハリレイヤクソウチ(インタ)クミ	1
15		118-56077	NEEDLE COOLER ASM. (INTER)	ハリレイヤクキ(インタ)クミ	(1)
16		118-56002	NEEDLE COOLER (INTER)	ハリレイヤクキ(インタ)	(1)
17		118-56101	SUPPORT PIN	ハリレイヤクフェルトメピン	(1)
18		118-56200	NEEDLE COOLER FELT	ハリレイヤクフェルト	(1)
19		BT-0700500-EA	TUBE	ウレタンチューブ	(0.1)
20		118-56309	NEEDLE COOLER SUPPORT	ハリレイヤクササエ	(1)
21		SS-7090610-SP	SCREW 9/64-40 L=6	マヒラネジ 9/64-40 L=6	(1)
22		SS-7110840-SP	SCREW 11/64-40 L=7.8	マヒラネジ 11/64-40 L=7.8	(1)
23		118-56408	TANK	エスロンタンク	(1)
24		118-56507	TANK COVER	エスロンタンクフタ	(1)
25		SS-4091015-SP	SCREW 9/64-40 L=10	ナメネジ 9/64-40 L=10	(1)
26		WP-0371026-SD	WASHER 3.7X7X1	ヒラサカネ 3.7X7X1	(1)
27	#01	118-55509	PRESSER	ハリトフェルト オサエ	1
28	#01	118-55251	SILICON TANK ASM.	ハリタンク クミ	1
29	#01	118-55400	FELT	ハリトフェルト	1
30	#01	CQ-2000000-00	OIL WICK	エソシ	0.1
31	#01	SS-4110915-SP	SCREW 11/64-40 L=9	ナメネジ 11/64-40 L=9	1
32	#01	TA-0550604-R0	RUBBER PLUG	トメシ	1
33	#01	SS-4110715-SP	SCREW 11/64-40 L=7	ナメネジ 11/64-40 L=7	1

Note (注記) #01.....FOR MOJ-K-2504N,MOJ-K-2514N MOJ-K-2504N,MOJ-K-2514N 用
 #02.....Z171 FOR DOMESTIC USE IS STANDARD 国内用 Z171 は標準装備、輸出用
 PART, FOR EXPORT IS OPTIONAL PART はオプション部品 (MOJ-K-2516N)
 #03.....Z170 FOR DOMESTIC USE IS STANDARD 国内用 Z170 は標準装備、輸出用
 PART, FOR EXPORT IS OPTIONAL PART はオプション部品 (MOJ-K-2504N,
 MOJ-K-2514N)

16. LUBRICATION MECHANISM COMPONENTS
給油装置関係

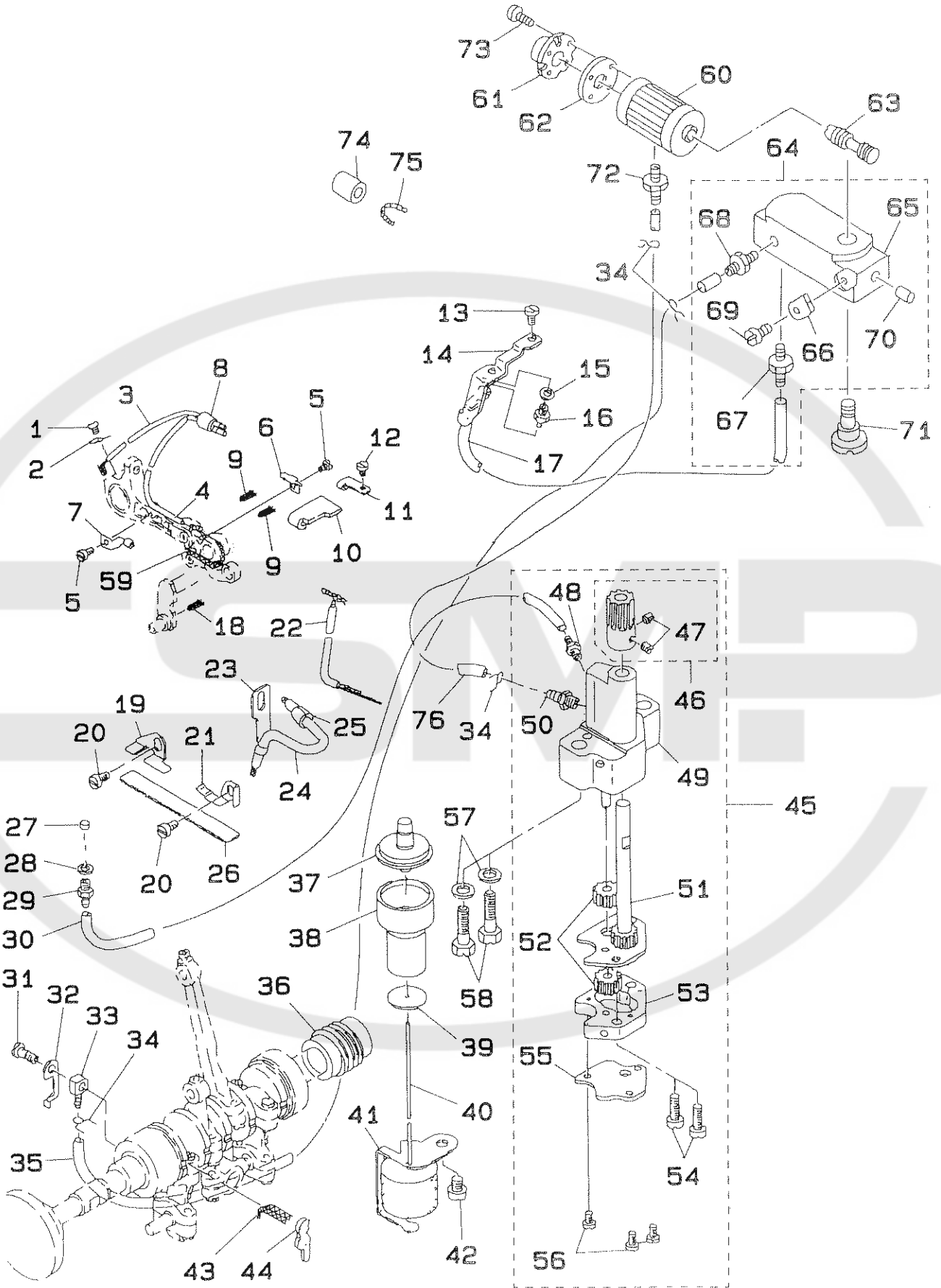

REF.NO	NOTE	PART NO.	DESCRIPTION	ヒンメイ	AMT.
1		SS-6080320-SP	SCREW 1/8-44 L= 2.5	ヒラネジ 1/8-44 L=2.5	1
2		119-19008	OIL WICK HOLDER	エンジンオイル	1
3		119-19354	OIL TUBE ASM.	シシウチ キュウチユーブ	1
4		119-19453	TUBE A ASM.	リンクB チューブ クミ	1
5		SS-6080410-SP	SCREW 1/8-44 L=4	ヒラネジ 1/8-44 L=4	2
6		119-18612	OIL FELT HOLDER	キユウエフエルト オサエ	1
7		119-19107	OIL WICK SUPPORT	エンジンオイル	1
8		119-19214	OIL WICK BUSH	キユウエウシシ フツシユ	1
9		CQ-2020000-00	OIL WICK	エンジン	0.1
10		119-18513	OIL FELT	キユウエフエルト	1
11		119-20600	OIL FELT HOLDER (B)	キユウエフエルト オサエ	1
12		SS-6080320-SP	SCREW 1/8-44 L= 2.5	ヒラネジ 1/8-44 L=2.5	1
13		SS-6110610-TP	SCREW 11/64-40 L=6	ヒラネジ 11/64-40 L=6	1
14		119-18406	OIL EXHAUST HOLDER	ハキタシクチ ササエ	1
15		WP-0480856-SP	WASHER 4.8X8.4X0.8	ヒラサカネ 4.8X8.4X0.8	1
16		SQ-1110401-MZ	CONNECTING SCREW	チューブレンカツネジ	1
17		BT-0500300-EA	OIL TUBE	ウレタンチューブ	0.2
18		CQ-2020000-00	OIL WICK	エンジン	0.1
19		119-19800	FELT HOLDER, REAR	カンリユウ フェルトオサエ ウシロ	1
20		SS-6120740-SP	SCREW 3/16-28 L=7	ヒラネジ 3/16-28 L=7	2
21		119-19701	FELT HOLDER, FRONT	カンリユウ フェルトオサエ マエ	1
22		119-20451	OIL RETURN TUBE ASM.	カンリユウチューブ クミ	1
23		119-18810	FELT SUPPORT	フェルト A ササエ	1
24		119-19560	TUBE (A) ASM.	リンク A チューブ クミ	1
25		118-15107	OIL WICK COVER BUSHING	エンジンカバー フツシユ	1
26		119-19602	FELT	ウウオクリ カンリユウフェルト	1
27		B3558-816-000	FELT	カンリユウフェルト B	1
28		B3534-012-000	GASKET	ハツケン	1
29		SQ-1110401-MZ	CONNECTING SCREW	チューブレンカツネジ	1
30		BT-0500300-EA	OIL TUBE	ウレタンチューブ	0.3
31		B3525-357-000	CONNECTING SCREW (B)	リカタ レンカツネジ B	1
32		119-18307	WASHER	チヨウセツイタ サカネ	1
33		SQ-0000404-MZ	CONNECTING SCREW	チューブレンカツネジ	1
34		101-26803	OIL TUBE HOLDER	ハ イブトメ	4
35		BT-0500300-EA	OIL TUBE	ウレタンチューブ	0.2
36		118-40600	WORM	ウオーム	1
37		118-40808	OIL GAUGE	オイルゲージ	1
38		118-40907	OIL GAUGE HOLDER	オイルゲージ ササエ	1
39		118-41905	WASHER	ウキコアンナイ サカネ	1
40		118-41053	FLOAT ASM.	ウキコ クミ	1
41		119-19909	FLOAT SUPPORT	ウキコ ササエ	1
42		SS-4150715-SP	SCREW 15/64-28 L=7	ナネネジ 15/64-28 L=7	1
43		CQ-2020000-00	OIL WICK	エンジン	0.1
44		118-41608	UPPER LOOPER GUIDE OIL FELT	ウワルハカイト キユウエフエルト	1
45		119-20758	OIL PUMP COMPL.	キユウエホソフタイクサコウ	1
46		118-41707	WORM GEAR	ウオームハクマ	(1)
47		SS-8110410-TP	SCREW 11/64-40 L= 3.5	トメネジ 11/64-40 L=3.5	(2)
48		SQ-1110401-MZ	CONNECTING SCREW	チューブレンカツネジ	(1)
49		119-17663	OIL PUMP ASM.	キユウエホソフタイ クミ	(1)
50		SQ-1150451-MZ	CONNECTING SCREW	チューブレンカツネジ	(1)
51		119-18158	PINION SHAFT LARGE ASM.	キヤホソフシク クミ	(1)
52		B3534-352-000	PINION GEAR	ピニオン	(2)
53		119-17804	PINION CASING	ピニオンケース	(1)
54		SS-7111410-SP	SCREW 11/64-40 L=14	マルヒラネジ 11/64-40 L=14	(2)
55		119-17903	OIL PUMP COVER	ホソフシツタ	(1)
56		SS-6090650-SP	SCREW 9/64-40 L=6	ヒラネジ 9/64-40 L=6	(3)
57		WP-0651056-SH	WASHER 6.5X11X1	ヒラサカネ 6.5X11X1	2
58		SS-9152130-CP	SCREW 15/64-28 L=20.5	ロウカホルト 15/64-28	2
59		CQ-2020000-00	OIL WICK	エンジン	0.2
60		118-43208	CARTRIDGE FILTER	カートリッジフィルター	1
61		118-43000	FILTER COVER	フィルターフタ	1
62		118-43109	FILTER PACKING	フィルターハツケン	1
63		118-43307	FILTER GUIDE	フィルターガイド	1
64		118-43562	BLOCK ASM.	ブシハ イブロウククミ	1
65		118-43505	DISTRIBUTE BLOCK	ブシハ イブロウク	(1)
66		119-20907	JOINT	ウオームキユウエウシシ	(1)
67		SQ-1150451-MZ	CONNECTING SCREW	チューブレンカツネジ	(1)
68		SQ-1150451-MZ	CONNECTING SCREW	チューブレンカツネジ	(1)
69		B3525-357-000	CONNECTING SCREW (B)	リカタ レンカツネジ B	(1)
70		TA-0370301-M0	PLUG D=3.7X4 L=3	トメセン D=3.7X4 L=3	(1)
71		118-43604	DISTRIBUTE SCREW	ブシハ イネジ	1
72		SQ-1680451-MZ	FILTER JOINT	ハ イブレンカツネジ	1
73		SS-4110915-SP	SCREW 11/64-40 L=9	ナネネジ 11/64-40 L=9	4
74		118-34603	OIL SUPPLY BUSH	タキヒソキユウエフツシユ	1
75		CQ-2020000-00	OIL WICK	エンジン	0.1
76		BT-0500300-EA	OIL TUBE	ウレタンチューブ	0.1

17. EXCLUSIVE PARTS FOR MOK-2500N
MOK-2500N 専用部品

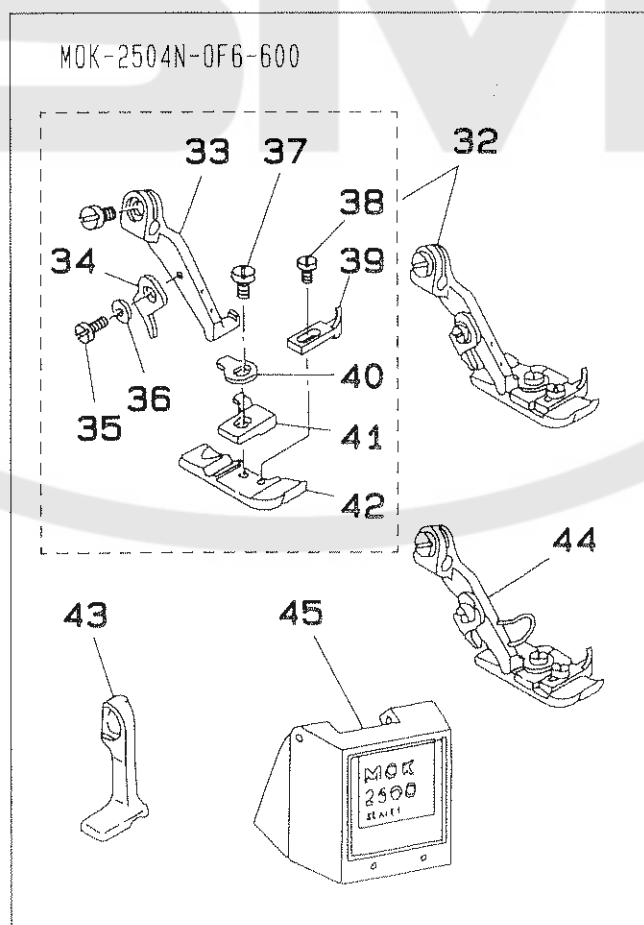
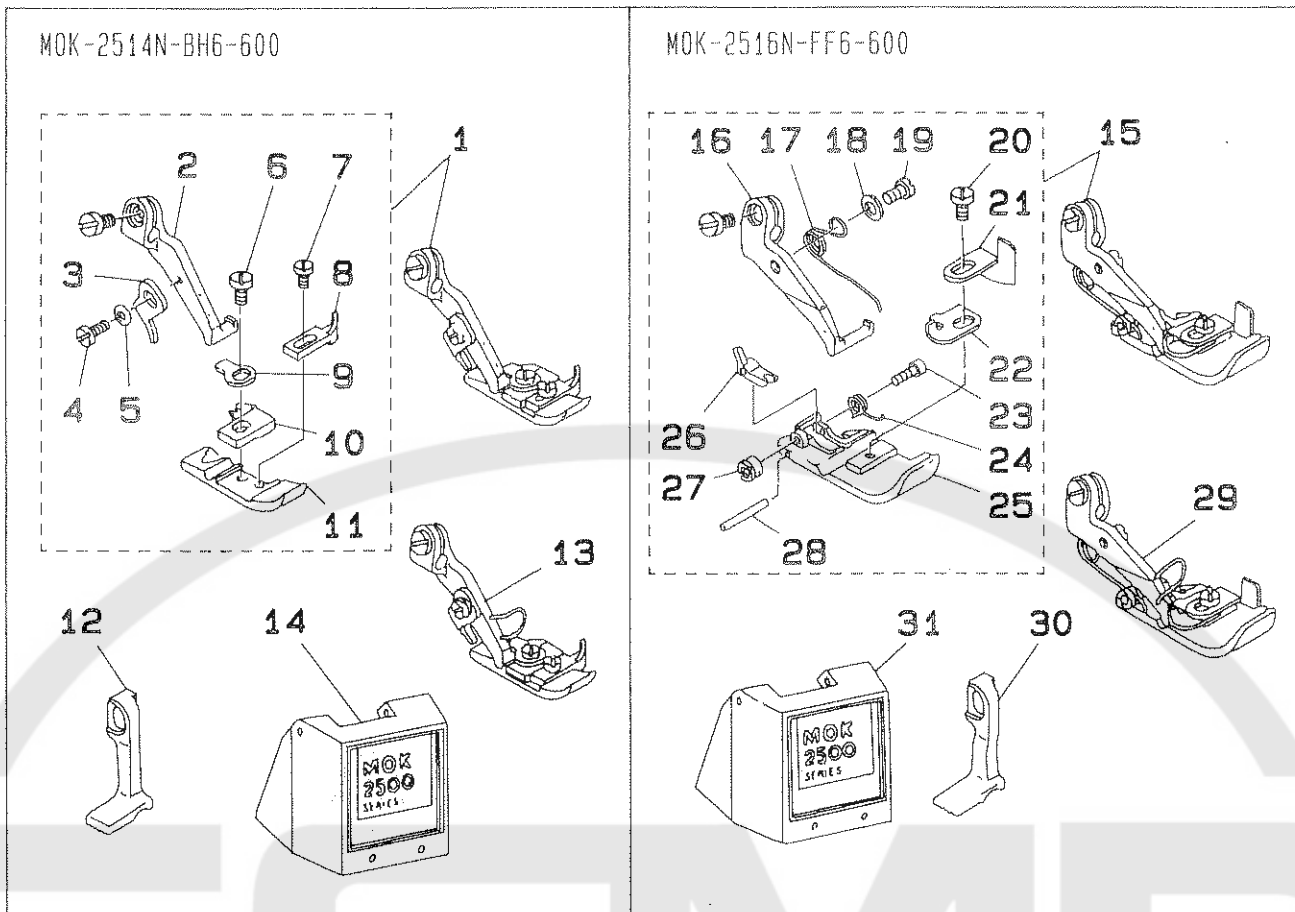

MOK-2514N-BH6-600

REF.NO	NOTE	PART NO.	DESCRIPTION	ヒンメイ	AMT.
1		120-23552	PRESSER FOOT ASM.	オサエ クミ	1
2		120-23404	PRESSER FOOT HINGE	オサエ ヒンジ	(1)
3		B1530-804-000	STOPPER	オサエ ストツパ-	(1)
4		SS-7060610-SP	SCREW 3/32-56 L= 5.5	マルヒラネジ 3/32-56 L=5.5	(1)
5		WP-0250516-SD	WASHER 2.5X6X0.5	ヒラサカネ 2.5X6X0.5	(1)
6		SS-7080520-SP	SCREW 1/8-44 L=4.9	マルヒラネジ 1/8-44 L=4.9	(1)
7		SS-6060440-TP	SCREW	ヒラネジ	(1)
8		B1510-814-000	CURL GUARD	カールトメ	(1)
9		B1508-804-00B	SPRING	オサエ トリツケハネ	(1)
10		117-00101	STITCH TONGUE	イトスハリタイ	(1)
11		120-23503	PRESSER FOOT	オサエ	(1)
12		119-37307	TOP FEED DOG	ウラオクリハ	1
13	#01	120-23560	PRESSER FOOT ASM.	オサエ クミ	1
14		120-26761	FACE PLATE COVER ASM.	メンイタカバー (クミ)	1

Note (注記) #01.....FOR EXPORT MOK-2514N

MOK-2514N 輸出用

* ALL PART NOT MENTIONED ABOVE ARE SAME AS THOSE OF MOJ-2514N-BH6-600.
上記以外の部品は、MOJ-2514N-BH6-600 と共通です。

MOK-2516N-FF6-600

REF.NO	NOTE	PART NO.	DESCRIPTION	ヒンメイ	AMT.
15		120-23859	PRESSER FOOT ASM.	オサエ クミ	1
16		120-23701	PRESSER FOOT HINGE	オサエ ヒンジ	(1)
17		119-31607	PRESSER FOOT SPRING	オサエウチハネ	(1)
18		WP-0350516-SD	WASHER 3.5X6X0.5	ヒラサカネ 3.5X6X0.5	(1)
19		SS-7080520-SP	SCREW 1/8-44 L=4.9	マルヒラネジ 1/8-44 L=4.9	(1)
20		SS-7080520-SP	SCREW 1/8-44 L=4.9	マルヒラネジ 1/8-44 L=4.9	(1)
21		120-24006	CLOTH PRESSER PLATE	ヌノオサエ	(1)
22		B1555-816-000	SPRING	オサエ トリツケハネ	(1)
23		B1575-816-000	HINGE SCREW	カラカンオサエ チョウセツタネジ	(1)
24		B1557-816-00A	SPRING	カラカンオサエハネ	(1)
25		120-23800	PRESSER FOOT	オサエ	(1)
26		120-23909	CHAIN-OFF PRESSER FOOT	カラカン オサエ	(1)
27		B1576-816-000	HINGE NUT	オサエウチハネ ヒンジナット	(1)
28		B1577-816-000	HINGE PIN	ヒンジピオン	(1)
29	#02	120-23867	PRESSER FOOT ASM.	オサエ クミ	1
30		119-37406	TOP FEED DOG	ウラオクリハ	1
31		120-26761	FACE PLATE COVER ASM.	メンイタカバー (クミ)	1

Note (注記) #02.....FOR EXPORT MOK-2516N

MOK-2516N 輸出用

* ALL PART NOT MENTIONED ABOVE ARE SAME AS THOSE OF MOJ-2516N-FF6-600.
上記以外の部品は、MOJ-2516N-FF6-600 と共通です。

MOK-2504N-OF6-600

REF.NO	NOTE	PART NO.	DESCRIPTION	ヒンメイ	AMT.
32		120-24154	PRESSER FOOT ASM.	オサエ (クミ)	1
33		120-23404	PRESSER FOOT HINGE	オサエ ヒンジ	(1)
34		B1530-804-000	STOPPER	オサエ ストツパ-	(1)
35		SS-7060610-SP	SCREW 3/32-56 L= 5.5	マルヒラネジ 3/32-56 L=5.5	(1)
36		WP-0250516-SD	WASHER 2.5X6X0.5	ヒラサカネ 2.5X6X0.5	(1)
37		SS-7080520-SP	SCREW 1/8-44 L=4.9	マルヒラネジ 1/8-44 L=4.9	(1)
38		SS-6060440-TP	SCREW	ヒラネジ	(1)
39		B1510-814-000	CURL GUARD	カールトメ	(1)
40		B1508-804-00B	SPRING	オサエ トリツケハネ	(1)
41		120-24105	STITCH TONGUE	イトスハリタイ	(1)
42		120-23503	PRESSER FOOT	オサエ	(1)
43		119-37307	TOP FEED DOG	ウラオクリハ	1
44	#03	120-24162	PRESSER FOOT ASM.	オサエ クミ	1
45		120-26761	FACE PLATE COVER ASM.	メンイタカバー (クミ)	1

Note (注記) #03.....FOR EXPORT MOK-2504N

MOK-2504N 輸出用

* ALL PART NOT MENTIONED ABOVE ARE SAME AS THOSE OF MOJ-2504N-OF6-600.
上記以外の部品は、MOJ-2504N-OF6-600 と共通です。

18. FULLY-SUNKEN TYPE TABLE COMPONENTS
全沈式テーブル関係

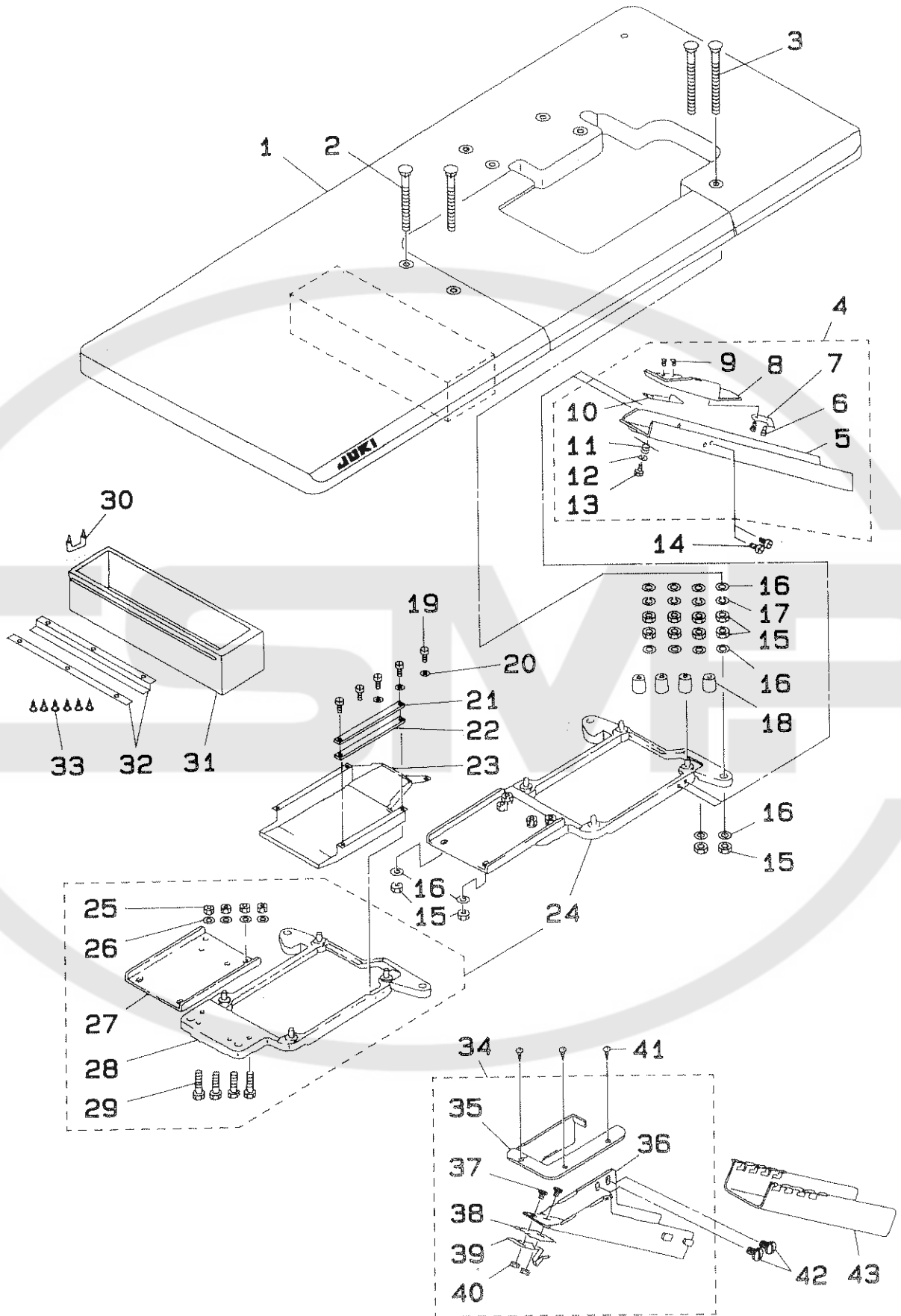

REF.NO	NOTE	PART NO.	DESCRIPTION	品名	AMT.
1		119-59558	TABLE ASM.	テーブル (セーション) クミ	1
2		115-71809	BOLT C	ウケイタボルト C	2
3		115-71908	BOLT D	ウケイタボルト D	2
4		119-60259	CLOTH CHUTE ASM.	ヌノクスシュウト (セーション) クミ	1
5		119-60200	CLOTH WASTE CHUTE	ヌノクスシュート (セーション)	(1)
6		ST-6030821-0A	SCREW D=3-24 L=8	タツピネジ D=3-24 L=8	(2)
7		118-50401	CLOTH WASTE CHUTE INLET LEVER	シュートグチ レバー	(1)
8		119-60309	CLOTH WASTE CHUTE HOLE	ヌノクスシュートグチ	(1)
9		SS-6090420-SP	SCREW 9/64-40 L= 4.0	ヒラネジ 9/64-40 L=4	(2)
10		118-50609	RUBBER	シュートグチ ゴム	(1)
11		118-50500	SPRING	シュートグチ ハネ	(1)
12		WP-0370316-SD	WASHER 3.7X8X0.3	ヒラサガネ 3.7X8X0.3	(1)
13		ST-6030821-0A	SCREW D=3-24 L=8	タツピネジ D=3-24 L=8	(1)
14		SS-5110710-SP	SCREW 11/64-40 L=7	トラスネジ 11/64-40 L=7	2
15		NS-6240630-SN	NUT 3/8-18	ロツカクナツト 3/8-18	12
16		WP-1102016-SC	WASHER 11X21X2	ヒラサガネ 11X21X2	12
17		WS-1002560-KR	SPRING WASHER 10X18X2.5	ハネサガネ 10X18X2.5	4
18		115-71403	RUBBER CUSHION	ホーシゴム	4
19		SS-6090630-SP	SCREW 9/64-40 L=6	ヒラネジ 9/64-40 L=6	5
20		WP-0370316-SD	WASHER 3.7X8X0.3	ヒラサガネ 3.7X8X0.3	3
21		118-50708	CASE PRESSER PLATE	ケースメタ	1
22		118-50807	CASE SPONGE	ケースホウシ	1
23		118-49403	COOLING FAN CASE	ソーフケース	1
24		118-49379	FRAME SUPPORT PLATE ASM.	フレームウケイタソウクミ (セーションジキ)	1
25		NM-6080600-SM	NUT M8	ロツカクナツト M8 1シユ	(4)
26		WP-0850002-SC	WASHER 8.5X18X1.6	ヒラサガネ 8.5X18X1.6	(4)
27		118-50906	FRAME SUPPORT AUXILIARY PLATE	フレームウケイタ ツキテ	(1)
28		118-49361	FRAME SUPPORT PLATE ASM.	フレームウケイタクミ	(1)
29		SM-9082513-CF	SCREW M8 L=25	ロツカクアナボルト M8 L=25	(4)
30		D8204-555-D00	OUTGOING STOPPER	ヒキタシストツパ	1
31		111-55108	DRAWER	ヒキタシ	1
32		111-55207	DRAWER SUPPORT	ヒキタシ ササエ	2
33		SK-3311500-SC	WOOD SCREW D=3.1 L=15	マルモクネジ D=3.1 L=15	6
34	#01	119-62859	CLOTH WASTE CHUTE ASM.	ヌノクスシュート (クミ)	1
35		119-62800	CLOTH WASTE CHUTE INLET	ヌノクスシュートグチ	(1)
36		119-62909	CLOTH WASTE CHUTE, UPPER	ヌノクスシュート (ウエ)	(1)
37		SS-5090610-SP	SCREW 9/64-40 L=6	トラスネジ 9/64-40 L=6	(3)
38		119-80307	WASTE CHUTE INLET RUBBER	シュウトグチゴム	(1)
39		119-80406	CHUTE INLET RUBBER PRESSER	シュウトグチゴムオサエ	(1)
40		NS-6090310-SP	NUT 9/64-40	ロツカクナツト 9/64-40	(3)
41	#01	SK-2351600-SC	SCREW D=3.5 L=16	マルサラネジ D=3.5 L=16	3
42	#01	SS-5110710-SP	SCREW 11/64-40 L=7	トラスネジ 11/64-40 L=7	2
43	#01	119-60002	CLOTH WASTE CHUTE, LOWER (BENC	ヌノクスシュートシタ (タクジョウ)	1

Note (注記) #01.....FOR JE

JE 用

19. SEMI-SUNKEN TYPE TABLE COMPONENTS

卓上式テーブル関係

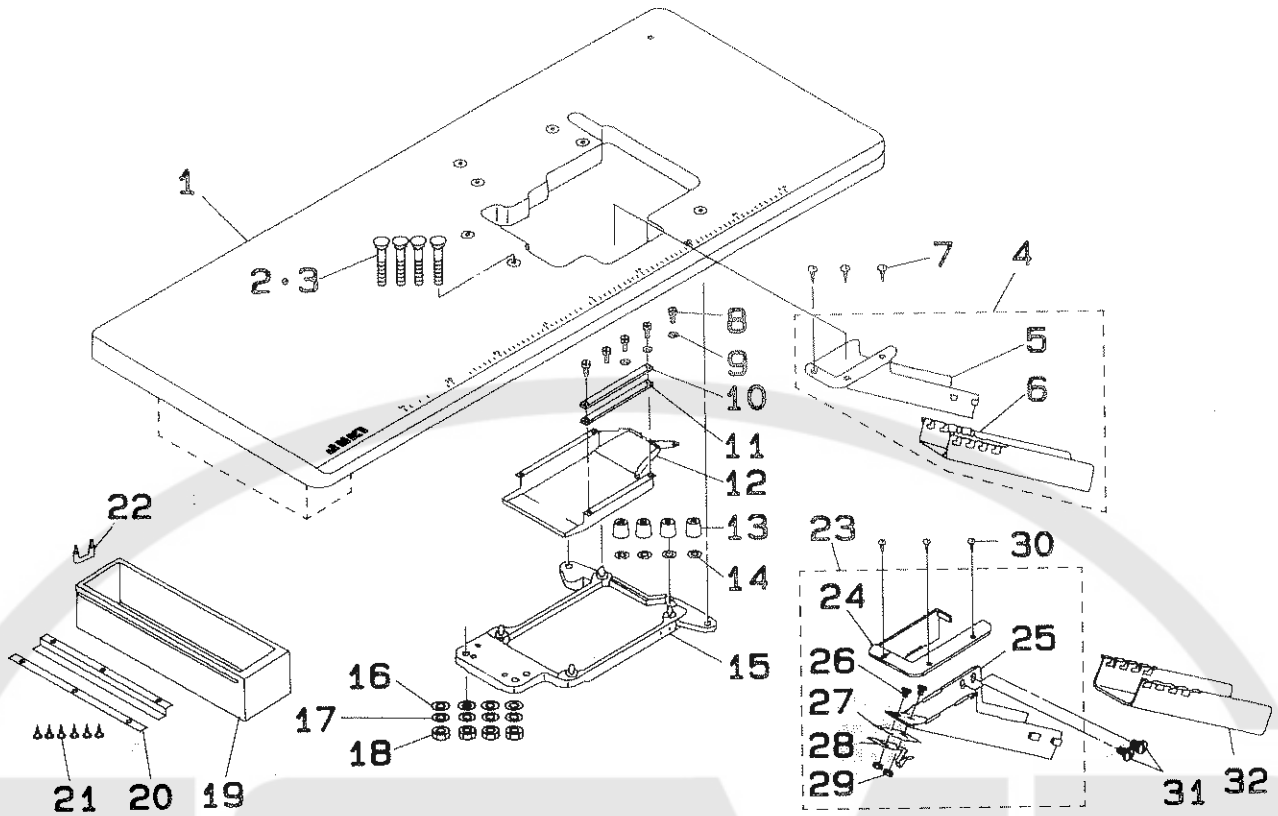

REF.NO	NOTE	PART NO.	DESCRIPTION	ヒンメイ	AMT.
1		119-59400	TABLE (SEMI-SUNKEN)	テーブル (タクシヨウ)	1
2	#02	119-66702	BOLT A	ウケイタボルト(A)	4
3	#03	115-71601	BOLT A	ウケイタボルト A	4
4		119-60150	CLOTH WASTE CHUTE ASM. (BENCH)	ヌノクスシュウト (タクシヨウ) クミ	1
5		119-60101	CLOTH WASTE CHUTE, UPPER (BENCH)	ヌノクスシュウトウエ (タクシヨウ)	(1)
6		119-60002	CLOTH WASTE CHUTE, LOWER (BENCH)	ヌノクスシュウトシタ (タクシヨウ)	(1)
7		SK-2351600-SC	SCREW D=3.5 L=16	マルチラモクネシ D=3.5 L=16	3
8		SS-6090630-SP	SCREW 9/64-40 L=6	ヒラネシ 9/64-40 L=6	5
9		WP-0370316-SD	WASHER 3.7X8X0.3	ヒラサカネ 3.7X8X0.3	3
10		118-50708	CASE PRESSER PLATE	ケースメタ	1
11		118-50807	CASE SPONGE	ケースホソシ	1
12		118-49403	COOLING FAN CASE	ソフケース	1
13		115-71403	RUBBER CUSHION	ホーシヨム	4
14		118-49601	SPACER	ホーシヨムスハサ	4
15		118-49361	FRAME SUPPORT PLATE ASM.	フレームウケイタクミ	1
16		WP-1102016-SC	WASHER 11X21X2	ヒラサカネ 11X21X2	4
17		WS-1002560-KR	SPRING WASHER 10X18X2.5	ハネサカネ 10X18X2.5	4
18		NS-6240630-SN	NUT 3/8-18	ロツカクナツ 3/8-18	4
19		111-55108	DRAWER	ヒキタシ	1
20		111-55207	DRAWER SUPPORT	ヒキタシササエ	2
21		SK-3311500-SC	WOOD SCREW D=3.1 L=15	マルモクネシ D=3.1 L=15	6
22		D8204-555-D00	OUTGOING STOPPER	ヒキタシストツハ	1
23	#01	119-62859	CLOTH WASTE CHUTE ASM.	ヌノクスシュウト(クミ)	1
24		119-62800	CLOTH WASTE CHUTE INLET	ヌノクスシュウトケチ	(1)
25		119-62909	CLOTH WASTE CHUTE, UPPER	ヌノクスシュウトウエ	(1)
26		SS-5090610-SP	SCREW 9/64-40 L=6	トラスネシ 9/64-40 L=6	(3)
27		119-80307	WASTE CHUTE INLET RUBBER	シュウトケチヨム	(1)
28		119-80406	CHUTE INLET RUBBER PRESSER	シュウトケチヨムオサエ	(1)
29		NS-6090310-SP	NUT 9/64-40	ロツカクナツ 9/64-40	(3)
30	#01	SK-2351600-SC	SCREW D=3.5 L=16	マルチラモクネシ D=3.5 L=16	3
31	#01	SS-5110710-SP	SCREW 11/64-40 L=7	トラスネシ 11/64-40 L=7	2
32	#01	119-60002	CLOTH WASTE CHUTE, LOWER (BENCH)	ヌノクスシュウトシタ (タクシヨウ)	1

Note (注記) #01.....FOR JE
 #02.....FOR DOMESTIC USE
 #03.....FOR EXPORT

JE 用
 国内用
 輸出用

20. THREAD STAND COMPONENTS (MOJ-K-2504N, 2514N)

糸立装置関係(MOJ-K-2504N, 2514N用)

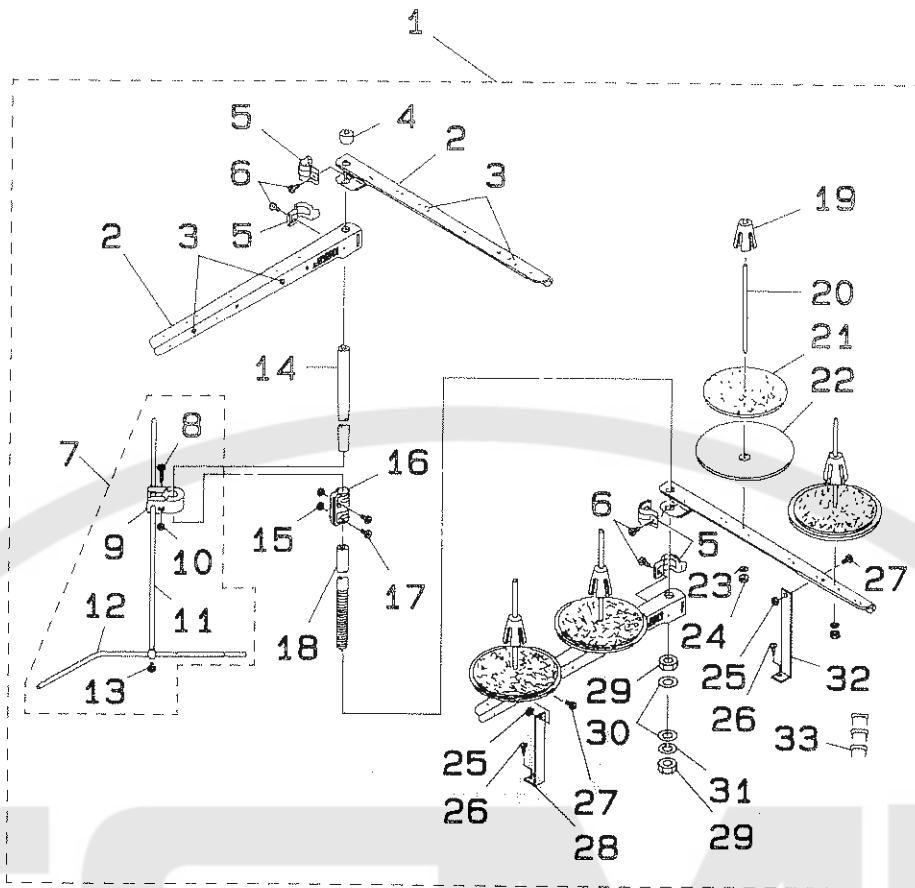

REF.NO	NOTE	PART NO.	DESCRIPTION	ヒ	ソ	メ	イ	AMT.	
1		119-58055	THREAD STAND ASM.	イ	タ	テ	ソ	ウ	1
2		119-57602	THREAD GUIDE ARM, A	イ	タ	テ	ウ	テ	(4)
3		B3319-704-L00	THREAD GUIDE	イ	ト	ミ	チ		(4)
4		111-84108	SPOOL REST ROD RUBBER CAP	イ	ト	タ	テ	ホ	(1)
5		B3318-704-L00-A	THREAD GUIDE ARM JOINT	イ	タ	テ	ウ	テ	(4)
6		SM-6061610-SC	SCREW M6 L=16	ヒ	ラ	コ	ネ	シ	(4)
7		B3309-704-0A0	THREAD GUIDE ARM ASM.	イ	タ	テ	イ	オ	(1)
8		SM-6053000-SE	SCREW M5X0.8 L=30	ヒ	ラ	コ	ネ	シ	(1)
9		B3304-704-000-A	THREAD GUIDE ARM HOLDER	イ	ト	ア	ン	ナ	(1)
10		NM-6050001-SE	NUT M5X0.8	ロ	ツ	カ	ク	ナ	(1)
11		B3309-704-000	THREAD GUIDE ARM	イ	タ	テ	イ	オ	(1)
12		B3311-804-000	LOWER THREAD GUIDE	イ	タ	テ	イ	オ	(1)
13		SS-7110540-SP	SCREW 11/64-40 L=5	マ	ル	ヒ	ラ	コ	(1)
14		119-57503	SPOOL REST ROD, UPPER	イ	ト	タ	テ	ホ	(1)
15		NM-6050001-SE	NUT M5X0.8	ロ	ツ	カ	ク	ナ	(2)
16		B3305-704-000-A	SPOOL REST ROD JOINT	イ	ト	タ	テ	ホ	(1)
17		SM-4051405-SE	SCREW M5X0.8 L=14	ナ	ハ	コ	ネ	シ	(2)
18		119-57404	SPOOL REST ROD, LOWER	イ	ト	タ	テ	ホ	(1)
19		111-84009	SPOOL RETAINER	イ	ト	マ	キ	フ	(4)
20		B3320-704-L00-A	SPOOL PIN	イ	ト	マ	キ	ウ	(4)
21		B3311-012-000	SPOOL REST CUSHION	イ	ト	マ	キ	ウ	(4)
22		111-83902	SPOOL REST	イ	ト	マ	キ	ウ	(4)
23		WS-0510002-KN	SPRING WASHER	ハ	ネ	サ	カ	ネ	(4)
24		NM-6050001-SE	NUT M5X0.8	ロ	ツ	カ	ク	ナ	(4)
25		NM-6060001-SE	NUT M6	ロ	ツ	カ	ク	ナ	(2)
26		SK-3382001-SE	SCREW D=3.8 L=20	マ	ル	モ	ク	ネ	(2)
27		SM-4061201-SE	SCREW M6 L=12	ナ	ハ	コ	ネ	シ	(2)
28		B3321-704-L00	SPOOL REST ARM SUPPORT, A	イ	ト	タ	テ	ウ	(1)
29		B3317-704-000	NUT C15	イ	ト	タ	テ	ホ	(2)
30		WP-1702600-S0	WASHER 17X30X2.6	ヒ	ラ	サ	カ	ネ	(2)
31		WS-1643202-KR	SPRING WASHER	ハ	ネ	サ	カ	ネ	(1)
32		B3321-704-LOB	SPOOL REST ARM SUPPORT, B	イ	ト	タ	テ	ウ	(1)
33		MA0-11532000	CORD STAPLE	コ	ー	ド	ス	テ	(3)

21. THREAD STAND COMPONENTS (MOJ·K-2504N)
糸立装置関係(MOJ·K-2516N用)

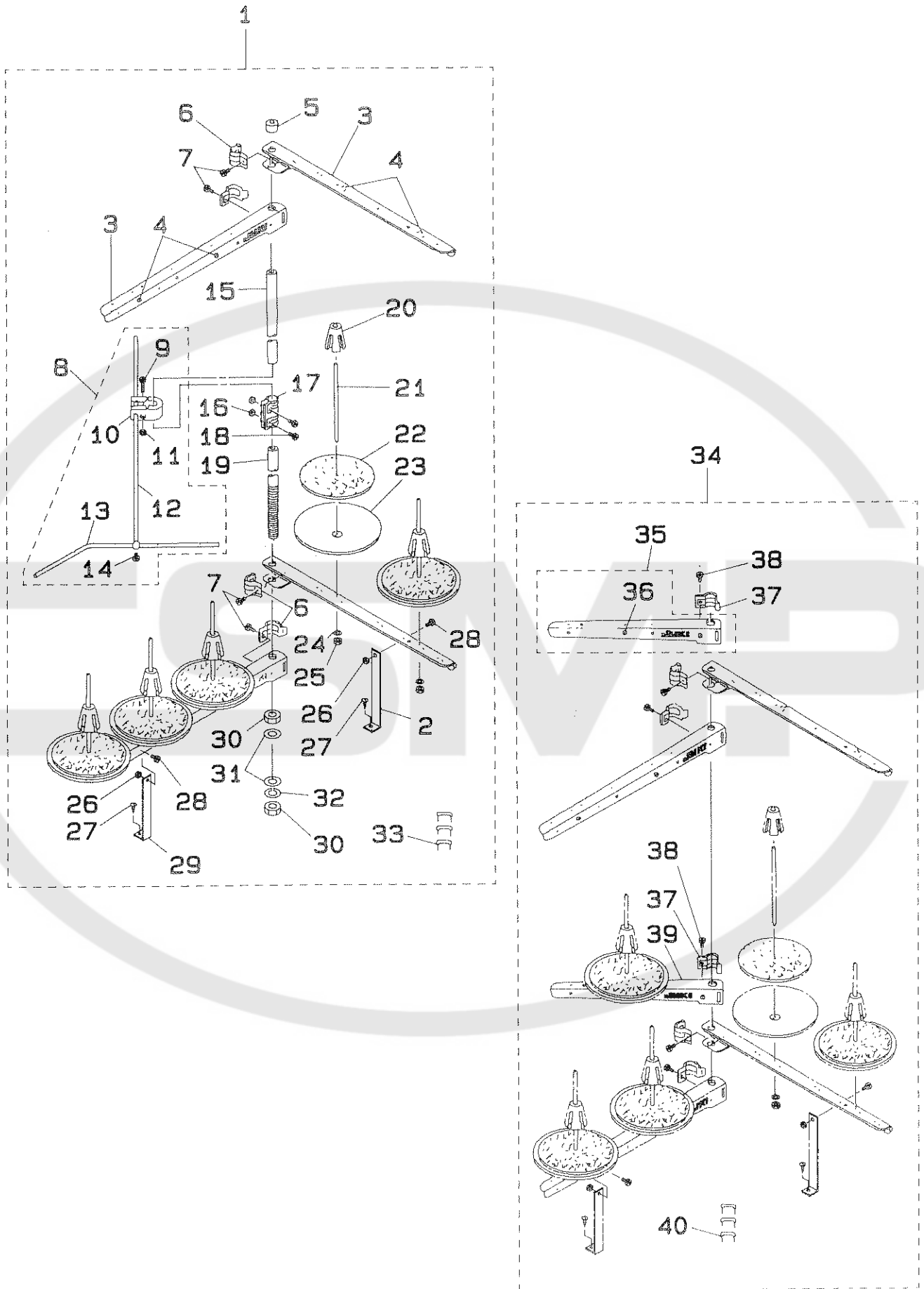

REF.NO	NOTE	PART NO.	DESCRIPTION	ヒンメイ	AMT.
1		120-26050	THREAD STAND ASM.	イトタテソウチ (クミ)	1
2		B3321-704-LOB	SPOOL REST ARM SUPPORT, B	イトタテウテ ササエ B	(1)
3		119-57602	THREAD GUIDE ARM, A	イトタテウテ (A)	(4)
4		B3319-704-L00	THREAD GUIDE	イトミチ	(5)
5		111-84108	SPOOL REST ROD RUBBER CAP	イトタテホウ ホコゴム	(1)
6		B3318-704-L00-A	THREAD GUIDE ARM JOINT	イトタテウテ シメカナク	(4)
7		SM-6061610-SC	SCREW M6 L=16	ヒラコネシ M6 L=16	(4)
8		B3309-704-0AO	THREAD GUIDE ARM ASM.	イトタテ イトアンナイ ウテ クミ	(1)
9		SM-6053000-SE	SCREW M5X0.8 L=30	ヒラコネシ M5X0.8 L=30	(1)
10		B3304-704-000-A	THREAD GUIDE ARM HOLDER	イトアンナイウテ ホルター	(1)
11		NM-6050001-SE	NUT M5X0.8	ロツカクナツト M5X0.8 1シュ	(1)
12		B3309-704-000	THREAD GUIDE ARM	イトタテ イトアンナイ ウテ	(1)
13		B3311-804-000	LOWER THREAD GUIDE	イトタテ イトアンナイ シタ	(1)
14		SS-7110540-SP	SCREW 11/64-40 L=5	マルヒラネシ 11/64-40 L=5	(1)
15		119-57503	SPOOL REST ROD, UPPER	イトタテホウ (ウエ)	(1)
16		NM-6050001-SE	NUT M5X0.8	ロツカクナツト M5X0.8 1シュ	(2)
17		B3305-704-000-A	SPOOL REST ROD JOINT	イトタテホウ ツキテ	(1)
18		SM-4051405-SE	SCREW M5X0.8 L=14	ナヘコネシ M5X0.8 L=14	(2)
19		119-57404	SPOOL REST ROD, LOWER	イトタテホウ (シタ)	(1)
20		111-84009	SPOOL RETAINER	イトマキ フルトメ	(5)
21		B3320-704-L00-A	SPOOL PIN	イトマキウケホウ	(5)
22		B3311-012-000	SPOOL REST CUSHION	イトマキウケサ	(5)
23		111-83902	SPOOL REST	イトマキ ウケサラ	(5)
24		WS-0510002-KN	SPRING WASHER	ハネサカネ 5.1X9.2X1.3	(5)
25		NM-6050001-SE	NUT M5X0.8	ロツカクナツト M5X0.8 1シュ	(5)
26		NM-6060001-SE	NUT M6	ロツカクナツト M6 1シュ	(2)
27		SK-3382001-SE	SCREW D=3.8 L=20	マルモクネシ D=3.8 L=20	(2)
28		SM-4061201-SE	SCREW M6 L=12	ナヘコネシ M6 L=12	(2)
29		B3321-704-L00	SPOOL REST ARM SUPPORT, A	イトタテウテ ササエ A	(1)
30		B3317-704-000	NUT C15	イトタテホウ トメナツト	(2)
31		WP-1702600-SO	WASHER 17X30X2.6	ヒラサカネ 17X30X2.6	(2)
32		WS-1643202-KR	SPRING WASHER	ハネサカネ 16.4X26.6X3.2	(1)
33		MAO-11532000	CORD STAPLE	コート ステツプル	(3)
34	#01	119-58154	THREAD STAND ASM. (LARGE SPOOL)	イトタテソウチ (クミ)	1
35	#01	B3302-704-LBB	THREAD GUIDE ASM. B	イトタテウテ B クミ	(1)
36	#01	B3319-704-L00	THREAD GUIDE	イトミチ	(1)
37	#01	B3318-704-L00-A	THREAD GUIDE ARM JOINT	イトタテウテ シメカナク	(2)
38	#01	SM-6061610-SC	SCREW M6 L=16	ヒラコネシ M6 L=16	(2)
39	#01	111-83803	SPOOL REST ARM	イトタテウテ B	(1)
40		MAO-11532000	CORD STAPLE	コート ステツプル	(3)

Note (注記) #01.....SEPECIAL ORDER PART FOR LARGE SPOOL THREAD STAND & FOR JE.

太巻用特別注文部品及び JE 用

22. SPECIAL ORDER PARTS COMPONENTS
特別注文部品

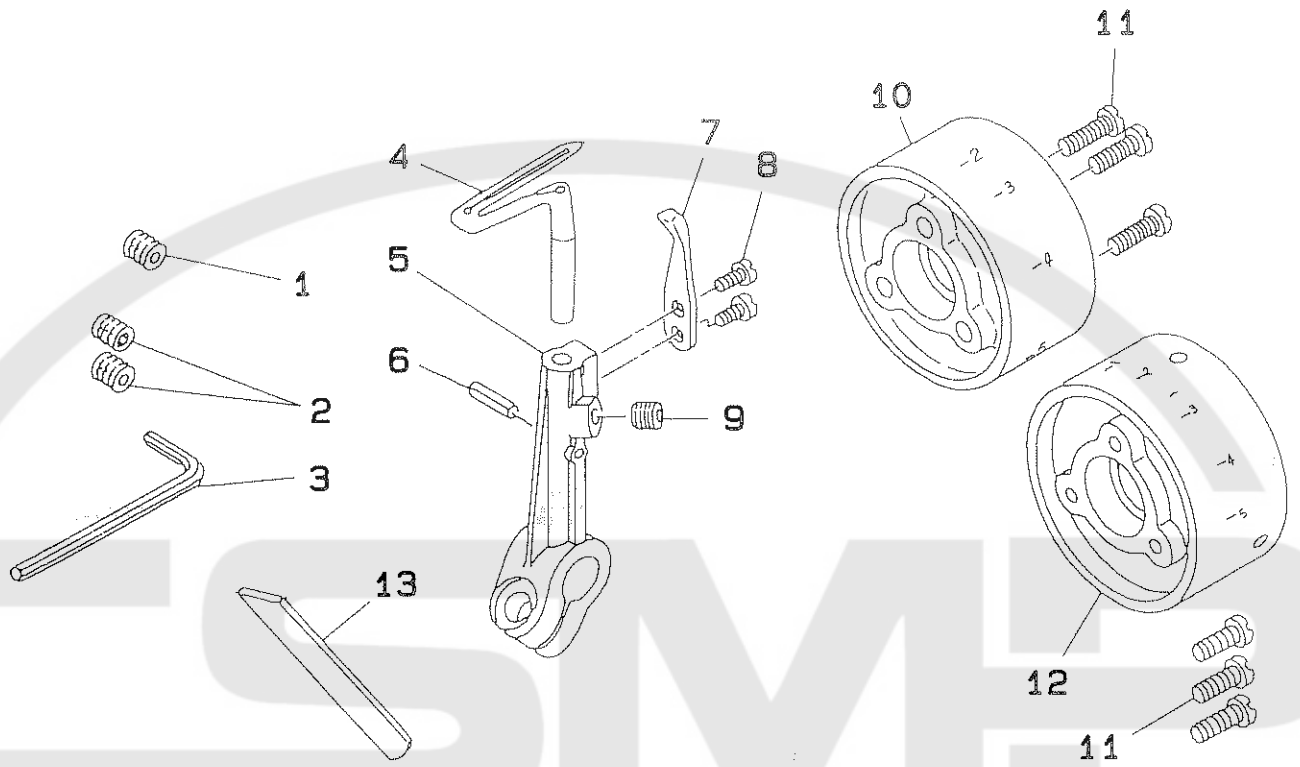

REF.NO	NOTE	PART NO.	DESCRIPTION	ヒンメイ	AMT.
1	#03	SS-8080322-TP	SCREW 1/8-44 L=3.2	トメネジ 1/8-44 L=3.2	1
2	#04	SS-8080322-TP	SCREW 1/8-44 L=3.2	トメネジ 1/8-44 L=3.2	2
3		B9112-804-000	SPANNER	ハリ トメネジ スパナ	1
4		115-44905	LOWER LOOPER	シタル-ハ	1
5		115-45308	LOWER LOOPER SUPPORT ARM	シタル-ハ シンク	1
6		PS-0200102-KH	SPRING PIN 2.0 X 10	スプリングピン 2.0X10	1
7		115-66908	TRAVELING NEEDLE GUARD	イト-ハリウケ	1
8		SS-6060510-TP	SCREW 3/32-56 L=4.5	ヒラネジ 3/32-56 L=4.5	2
9		SS-8110422-TP	SCREW 11/64-40 L=4	トメネジ 11/64-40 L=4	1
10	#01	120-25706	FLYWHEEL (C)	ハズミケルマ (C)	1
11		SS-7111410-SP	SCREW 11/64-40 L=14	マルヒラネジ 11/64-40 L=14	3
12	#02	119-56505	HANDWHEEL C	ハズミケルマ (C)	1
13		120-05302	SINTERED LOWER KNIFE	チョウコウシタルメス	1

Note (注記) #01.....FOR MOJ-K-2504N, MOJ-K-2516N MOJ-K-2504N, MOJ-K-2516N 用
#02.....FOR MOJ-K-2514N MOJ-K-2514N 用
#03.....FOR MOJ-K-2504N MOJ-K-2504N 用
#04.....FOR MOJ-K-2514N, MOJ-K-2516N MOJ-K-2514N, MOJ-K-2516N 用



23. MOJ-K-2500N SUBCLASSES (1)
MOJ-K-2500N サブクラス (1)

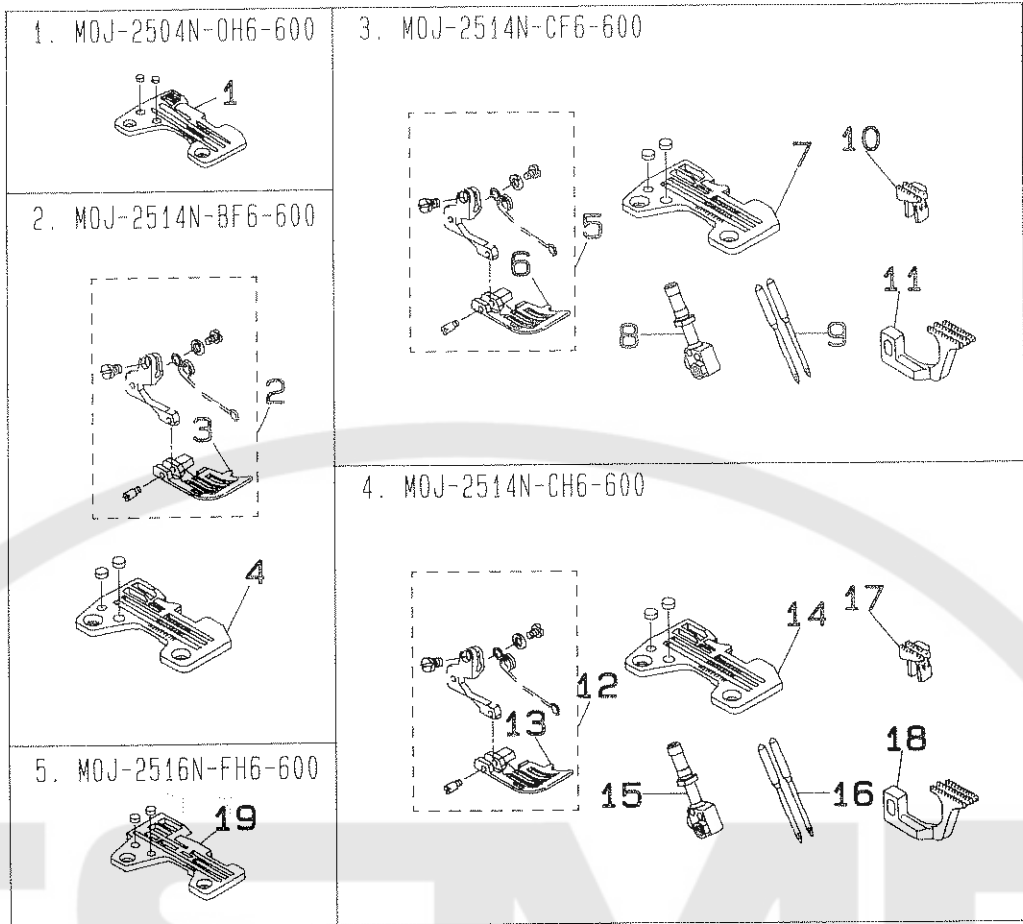

REF. NO	NOTE	PART NO.	DESCRIPTION	ヒ	ン	メ	イ	AMT.
1. MOJ-2504N-OH6-600								
1		R4300-GOH-J00-A	THROAT PLATE					1
	Note (注記)* ALL PART NOT MENTIONED ABOVE ARE SAME AS THOSE OF MOJ-2504N-OF6-600. 上記以外の部品は、MOJ-2504N-OF6-600 と共通です。							
2. MOJ-2514N-BF6-600								
2		120-23156	PRESSER FOOT ASM.					1
3		120-23107	PRESSER FOOT					(1)
4		R4305-GOF-E00	THROAT PLATE					1
	Note (注記)* ALL PART NOT MENTIONED ABOVE ARE SAME AS THOSE OF MOJ-2514N-BH6-600. 上記以外の部品は、MOJ-2514N-BH6-600 と共通です。							
3. MOJ-2514N-CF6-600								
5		120-12654	PRESSER FOOT ASM.					1
6		120-12605	PRESSER FOOT					(1)
7		R4306-GOF-K00	THROAT PLATE					1
8		117-00200	NEEDLE CLAMP					1
9		MDC-270B1800	NEEDLE DCX27 #18					2
10		120-13306	MAIN FEED DOG					1
11		120-13405	DIFFERENTIAL FEED DOG					1
	Note (注記)* ALL PART NOT MENTIONED ABOVE ARE SAME AS THOSE OF MOJ-2514N-BH6-600. 上記以外の部品は、MOJ-2514N-BH6-600 と共通です。							
4. MOJ-2514N-CH6-600								
12		120-12555	PRESSER FOOT ASM.					1
13		120-12506	PRESSER FOOT					(1)
14		R4306-GOH-K00	THROAT PLATE					1
15		117-00200	NEEDLE CLAMP					1
16		MDC-270B1800	NEEDLE DCX27 #18					2
17		120-13306	MAIN FEED DOG					1
18		120-13405	DIFFERENTIAL FEED DOG					1
	Note (注記)* ALL PART NOT MENTIONED ABOVE ARE SAME AS THOSE OF MOJ-2514N-BH6-600. 上記以外の部品は、MOJ-2514N-BH6-600 と共通です。							
5. MOJ-2516N-FH6-600								
19		R4612-GOH-J00	THROAT PLATE					1
	Note (注記)* ALL PART NOT MENTIONED ABOVE ARE SAME AS THOSE OF MOJ-2516N-FF6-600. 上記以外の部品は、MOJ-2516N-FF6-600 と共通です。							

24. MOJ-K-2500N SUBCLASSES (2)
MOJ-K-2500N サブクラス (2)

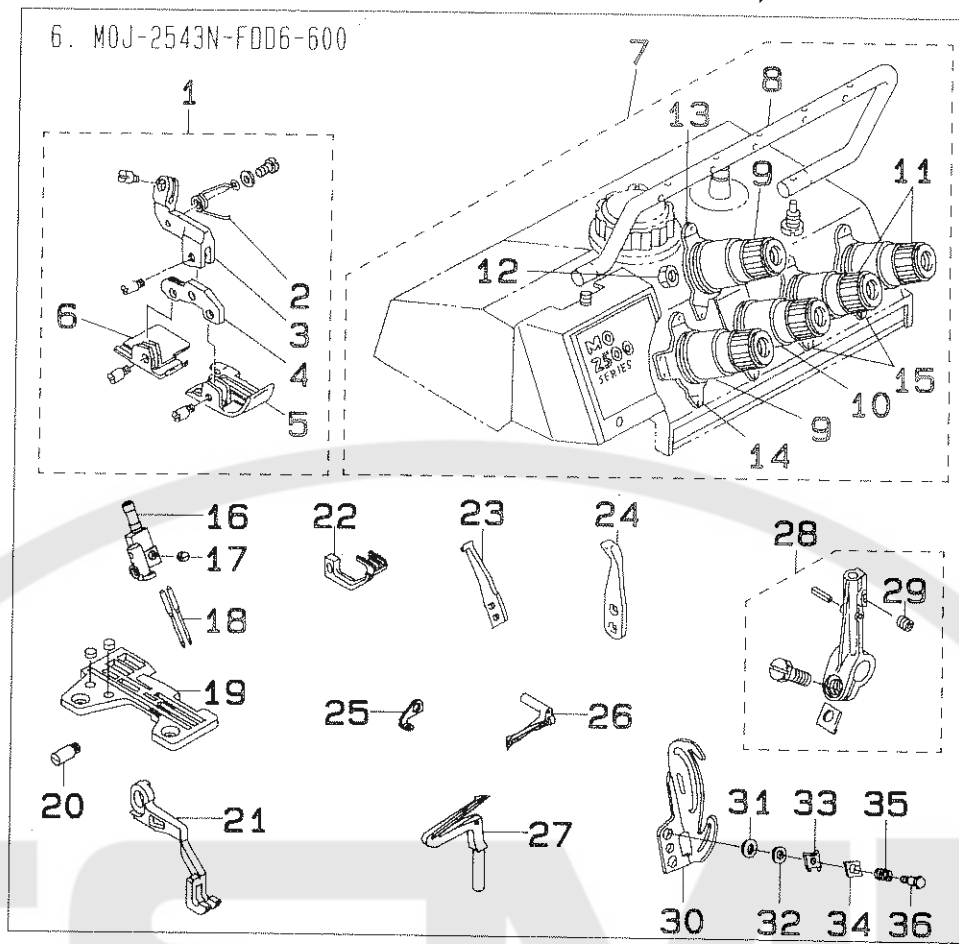

REF.NO	NOTE	PART NO.	DESCRIPTION	ヒ	ン	メ	イ	ANT.
1		120-20459	PRESSER ASM.	オサイクミ				1
2		119-88706	PRESSER SPRING	タ"ンヌイオサエ"ハ"ネ				(1)
3		120-20707	HINGE ARM	ヒンシ" ウチ"				(1)
4		120-20608	PRESSER FOOT HINGE	オサエ ヒンシ"				(1)
5		120-20400	FRONT PRESSER FOOT	マ"イ オサエ"				(1)
6		120-20509	REAR PRESSER	ア"ト オサエ"				(1)
7		120-26589	UPPER COVER ASM.	ウツカハ" -カツコ"ウ				1
8		118-93708	THREAD GUIDE	チウカン イトアンナイ				(1)
9		119-56752	THREAD TENSION SPRING JUNCTION	イトチヨウシハ"ネ"ケツコ"ウ (アカ)				(2)
10		120-25953	THREAD TENSION POST ASM. GREEN	イトチヨウシハ"ネ"ケツコ"ウ (グ"ン)				(1)
11		119-56950	THREAD TENSION SPRING JUNCTION	イトチヨウシハ"ネ"ケツコ"ウ (キ)				(2)
12		NS-6110310-SP	NUT 11/64-40	ロツカカナツト 11/64-40				(1)
13		118-93807	THREAD GUIDE	イトチヨウシハ"ラ イトアンナイ				(1)
14		118-36301	THREAD GUIDE	イトチヨウシハ"ラ イトアンナイ				(1)
15		B3108-704-000	THREAD GUIDE	チヨ"シ"ラ イトアンナイ				(2)
16		120-21002	NEEDLE CLAMP (FDD6)	ハリト"メ (FDD6)				1
17		SS-8080310-TP	SCREW 1/8-44 L=2.8	トメネジ" 1/8-44 L=2.8				1
18		MTV-640B2100	NEEDLE TV64 #21	ハリ TV64 #21				3
19		R4612-HOD-M02	THROAT PLATE	ハリ"タ				1
20		119-30708	PRESSER FOOT HINGE PIN	オサエヒンシ"シ"ク				1
21		120-20806	UPPER FEED DOG	ウツ オクリハ"				1
22		120-20905	SUB-FEED DOG	フクオクリハ"				1
23		120-21200	NEEDLE HOLDER (D)	ハリウケ (D)				1
24		120-21101	REMOVING NEEDLE HOLDER	イト"ウ ハリウケ				1
25		120-21309	THREAD GUIDE	ハリト オサエ イトアンナイ				1
26		118-51908	UPPER LOOPER	ウツル"ハ"				1
27		115-44905	LOWER LOOPER	シタ"ル"ハ"				1
28		115-45357	LOWER LOOPER SUPPORT ARM ASM.	シタ"ル"ハ" シ"ツ"ウ"テ" クミ				1
29		SS-8110422-TP	SCREW 11/64-40 L=4	トメネジ" 11/64-40 L=4				(1)
30		120-21408	NEEDLE THREAD TAKE-UP LEVER	ハリト"テン"ヒ"ン				1
31		WP-0371016-SD	WASHER 3.7X8X1	ヒラサ"カ"ネ 3.7X8X1				1
32		WP-0370316-SD	WASHER 3.7X8X0.3	ヒラサ"カ"ネ 3.7X8X0.3				1
33		118-17707	NEEDLE THREAD TUNE PLATE	ハリト チヨウシ"タ				1
34		118-17806	NEEDLE THREAD PRESSER	ハリト オサエ"				1
35		B1424-804-000	SPRING	ハリ"ホ" -"テン"ヒ"ン イトチヨ"シ"ハ"ネ				1
36		B1427-804-000	HINGE SCREW	ハリト チヨ"シ"タ タ"ン"ネジ"				1

Note (注記) *ALL PART NOT MENTIONED ABOVE ARE SAME AS THOSE OF MOJ-2516N-FF6-600.
上記以外の部品は、MOJ-2516N-FF6-600 と共通です。

25. MOJ-K-2500N SUBCLASSES (3)
 MOJ-K-2500N サブクラス (3)

7. THREAD STAND COMPONENTS (FOR MOJ-2543N)
 糸立装置関係 (MOJ-2543N用)

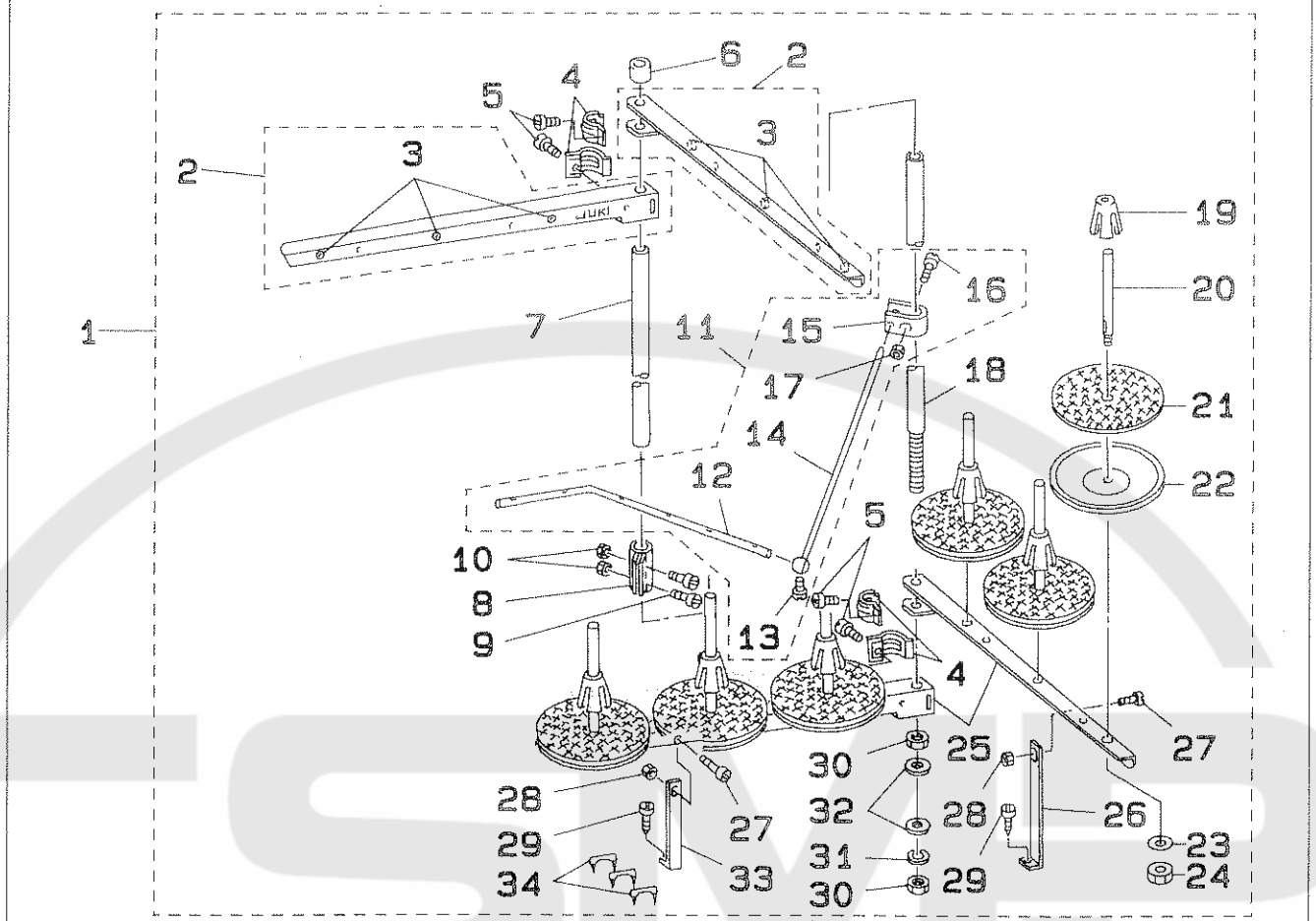

REF. NO	NOTE	PART NO.	DESCRIPTION	ヒソメイ	AMT.
1		119-57958	THREAD STAND ASM.	イトタテウチ (クミ)	1
2		B3307-704-LA0	THREAD GUIDE ASM. A	イトタテイトアンナイ A クミ	(2)
3		B3319-704-L00	THREAD GUIDE	イトミチ	(6)
4		B3318-704-L00	THREAD GUIDE ARM JOINT	イトタテイトアンナイ シメナナク	(4)
5		SM-6061200-SE	SCREW M6 L=12	ヒラコネジ M6 L=12	(4)
6		111-84108	SPOOL REST ROD RUBBER CAP	イトタテホウ ホコゴム	(1)
7		119-57503	SPOOL REST ROD, UPPER	イトタテホウ (ウエ)	(1)
8		B3305-704-000-A	SPOOL REST ROD JOINT	イトタテホウ ツキテ	(1)
9		SM-4051405-SE	SCREW M5X0.8 L=14	ナハコネジ M5X0.8 L=14	(2)
10		NM-6050001-SE	NUT M5X0.8	ロツカクナツ M5X0.8 1ｼュ	(2)
11		B3309-843-0A0	THREAD GUIDE ARM ASM.	イトタテイトアンナイ ウチ クミ	(1)
12		B3311-843-000	LOWER THREAD GUIDE	イトタテイトアンナイ シタ	(1)
13		SS-7110540-SP	SCREW 11/64-40 L=5	マルヒラネジ 11/64-40 L=5	(1)
14		B3309-704-000	THREAD GUIDE ARM	イトタテ イトアンナイ ウチ	(1)
15		B3304-704-000-A	THREAD GUIDE ARM HOLDER	イトアンナイウチ ホルター	(1)
16		SM-6053000-SE	SCREW M5X0.8 L=30	ヒラコネジ M5X0.8 L=30	(1)
17		NM-6050001-SE	NUT M5X0.8	ロツカクナツ M5X0.8 1ｼュ	(1)
18		119-57404	SPOOL REST ROD, LOWER	イトタテホウ (シタ)	(1)
19		111-84009	SPOOL RESTAINER	イトマキ プレート	(6)
20		B3320-704-L00	SPOOL PIN	イトマキウケホ	(6)
21		B3311-012-000	SPOOL REST CUSHION	イトマキウケサ	(6)
22		111-83902	SPOOL REST	イトマキ ウケサ	(6)
23		WS-0510002-KN	SPRING WASHER	ハネサカネ 5.1X9.2X1.3	(6)
24		NM-6050001-SE	NUT M5X0.8	ロツカクナツ M5X0.8 1ｼュ	(6)
25		119-57602	THREAD GUIDE ARM. A	イトタテウチ (A)	(2)
26		B3321-704-LOB	SPOOL REST ARM SUPPORT, B	イトタテウチ ササエ B	(1)
27		SM-4061201-SE	SCREW M6 L=12	ナハコネジ M6 L=12	(2)
28		NM-6060001-SE	NUT M6	ロツカクナツ M6 1ｼュ	(2)
29		SK-3382001-SE	SCREW D=3.8 L=20	マルモクネジ D=3.8 L=20	(2)
30		B3317-704-000	NUT C15	イトタテホウ トメナツ	(2)
31		WS-1643202-KR	SPRING WASHER	ハネサカネ 16.4X26.6X3.2	(1)
32		WP-1702600-S0	WASHER 17X30X2.6	ヒラサカネ 17X30X2.6	(2)
33		B3321-704-L00	SPOOL REST ARM SUPPORT, A	イトタテウチ ササエ A	(1)
34		MA0-11532000	CORD STAPLE	コート ステツプル	(3)

26. MOJ-K-2500N SUBCLASSES (4)
 MOJ-K-2500N サブクラス (4)

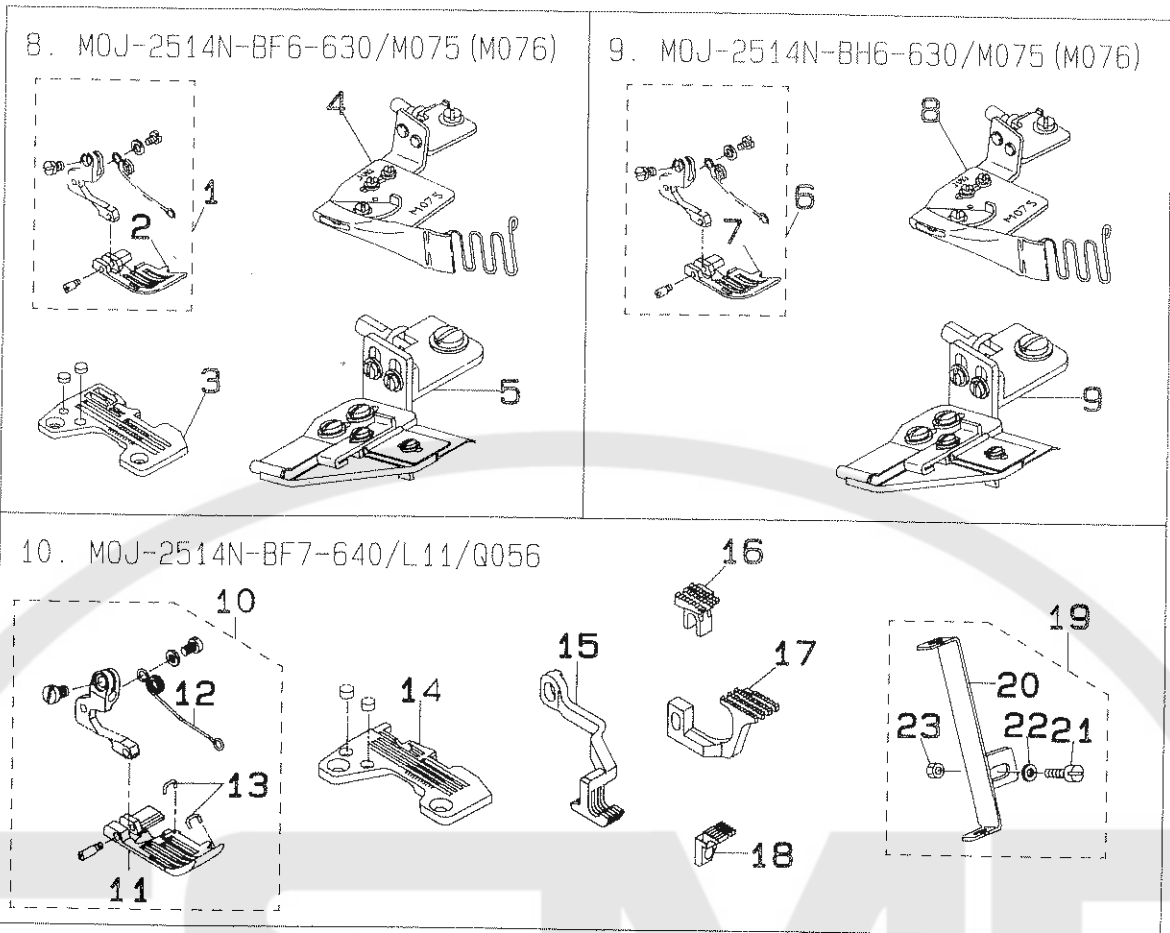

8 . MOJ-2514N-BF6-630/M075 (M076)

REF.NO	NOTE	PART NO.	DESCRIPTION	ヒ	ン	メ	イ	AMT.
1		120-24956	PRESSER FOOT ASM.	オ	イ	ク	ミ	1
2		120-24907	PRESSER FOOT	オ	イ			(1)
3		R4305-GOF-E00	THROAT PLATE	ハ	リ	イ	タ	1
4		MAM-0750JOAO	PIPING FOLDER ASM. 9MM	ハ	°	ヒ	°	ン
5		MAM-0760NOAO	PIPING GUIDE ASM. 13MM	ハ	°	ヒ	°	ン

Note (注記)*ALL PART NOT MENTIONED ABOVE ARE SAME AS THOSE OF MOJ-2514N-BH6-600.
 上記以外の部品は、MOJ-2514N-BH6-600 と共通です。

9 . MOJ-2514N-BH6-630/M075 (M076)

REF.NO	NOTE	PART NO.	DESCRIPTION	ヒ	ン	メ	イ	AMT.
6		120-24857	PRESSER ASM.	オ	イ	ク	ミ	1
7		120-24808	PRESSER FOOT	オ	イ			(1)
8		MAM-0750JOAO	PIPING FOLDER ASM. 9MM	ハ	°	ヒ	°	ン
9		MAM-0760NOAO	PIPING GUIDE ASM. 13MM	ハ	°	ヒ	°	ン

Note (注記)*ALL PART NOT MENTIONED ABOVE ARE SAME AS THOSE OF MOJ-2514N-BH6-600.
 上記以外の部品は、MOJ-2514N-BH6-600 と共通です。

10 . MOJ-2514N-BH7-640/L11/Q056

REF.NO	NOTE	PART NO.	DESCRIPTION	ヒ	ン	メ	イ	AMT.
10		120-24758	PRESSER (ASM.)	オ	イ	(ク	ミ)	1
11		120-24709	PRESSER FOOT	オ	イ			(1)
12		119-31003	PRESSER FOOT SPRING	オ	イ	セ	ン	(1)
13		119-31904	TAPE GUIDE	モ	ン	カ	°	(2)
14		R4405-GOF-E00	THROAT PLATE	ハ	リ	イ	タ	1
15		120-20202	DIFFERENTIAL FEED DOG	ウ	ワ	オ	ク	リ
16		118-83501	MAIN FEED DOG	シ	ユ	オ	ク	リ
17		B1657-814-B0P	DIFFERENTIAL FEED DOG	フ	ク	オ	ク	リ
18		118-87106	AUXILIARY FEED DOG	ホ	ジ	ヨ	オ	ク
19		MAQ-056010AO	TAPE GUIDE ASM.	テ	ー	プ	°	ア
20		MAQ-05601000	TAPE GUIDE	テ	ー	プ	°	ア
21		SS-7090910-SP	SCREW 9/64-40 L= 8.5	マ	ル	ヒ	ラ	ネ
22		WP-0371016-SD	WASHER 3.7X8X1	ヒ	ラ	サ	°	カ
23		NS-6090310-SP	NUT 9/64-40	ワ	ツ	カ	ク	ナ

Note (注記)*ALL PART NOT MENTIONED ABOVE ARE SAME AS THOSE OF MOJ-2514N-BH6-600.
 上記以外の部品は、MOJ-2514N-BH6-600 と共通です。

27. MOJ-K-2500N SUBCLASSES (5)
MOJ-K-2500N サブクラス (5)

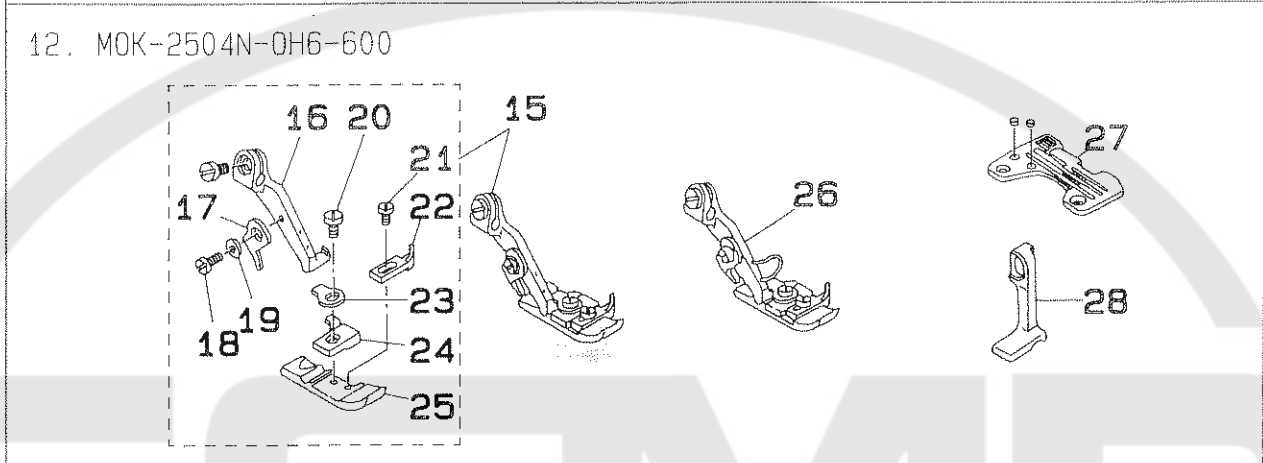
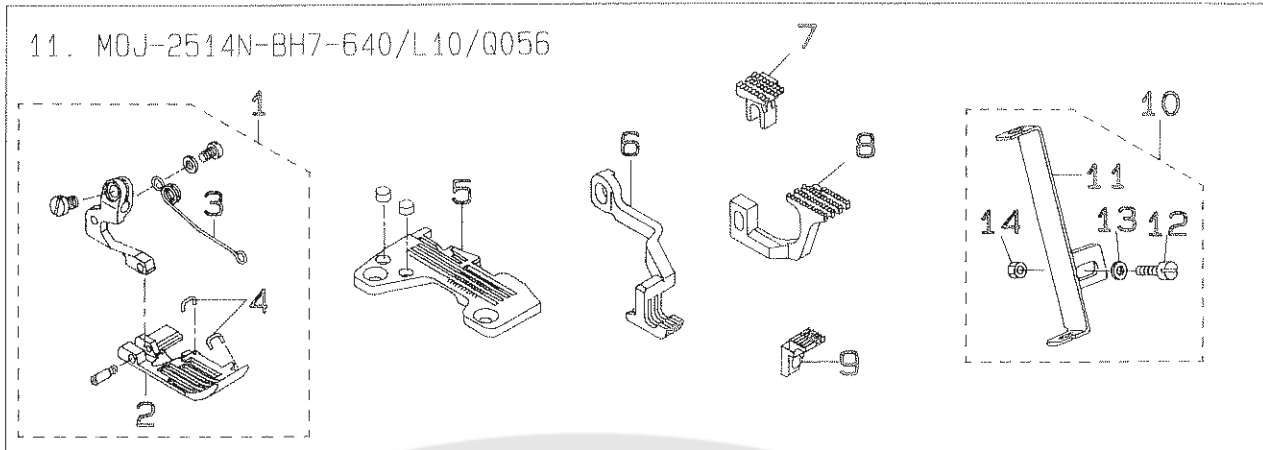

11 . MOJ-2514N-BH7-640/L10/Q056

REF.NO	NOTE	PART NO.	DESCRIPTION	ヒ	ソ	メ	イ	AMT.
1		120-24659	PRESSER FOOT ASM.	オサ	クミ			1
2		120-24600	PRESSER FOOT	オサ				(1)
3		119-31003	PRESSER FOOT SPRING	オサ	エ	セン	ハ	(1)
4		119-31904	TAPE GUIDE	モン	カ	タ	テ	(2)
5		R4405-GOH-E00	THROAT PLATE	ハリ	イ			1
6		120-20202	DIFFERENTIAL FEED DOG	ウ	ワ	オ	ク	1
7		118-83501	MAIN FEED DOG	シ	ユ	オ	ク	1
8		B1657-814-BOF	DIFFERENTIAL FEED DOG	フ	ク	オ	ク	1
9		118-87106	AUXILIARY FEED DOG	ホ	ジ	ヨ	オ	1
10		MAQ-056010A0	TAPE GUIDE ASM.	テ	プ	ア	ン	1
11		MAQ-05601000	TAPE GUIDE	テ	プ	ア	ン	(1)
12		SS-7090910-SP	SCREW 9/64-40 L= 8.5	マ	ル	ヒ	ラ	(1)
13		WP-0371016-SD	WASHER 3.7X8X1	ヒ	ラ	サ	カ	(1)
14		NS-6090310-SP	NUT 9/64-40	ロ	ツ	カ	ナ	(1)

Note (注記) #01.....FOR EXPORT

*ALL PART NOT MENTIONED ABOVE ARE SAME AS THOSE OF MOJ-2504N-OF6-600.
上記以外の部品は、MOJ-2504N-OF6-600 と共通です。

12 . MOK-2504N-OH6-600

REF.NO	NOTE	PART NO.	DESCRIPTION	ヒ	ソ	メ	イ	AMT.
15		120-24154	PRESSER FOOT ASM.	オサ	クミ			1
16		120-23404	PRESSER FOOT HINGE	オサ	ヒ	ン	ジ	(1)
17		B1530-804-000	STOPPER	オサ	ス	ト	ッ	(1)
18		SS-7060610-SP	SCREW 3/32-56 L= 5.5	マ	ル	ヒ	ラ	(1)
19		WP-0250516-SD	WASHER 2.5X6X0.5	ヒ	ラ	サ	カ	(1)
20		SS-7080520-SP	SCREW 1/8-44 L=4.9	マ	ル	ヒ	ラ	(1)
21		SS-6060440-TP	SCREW	ヒ	ラ	ネ	ジ	(1)
22		B1510-814-000	CURL GUARD	カ	ー	ル	ト	(1)
23		B1508-804-00B	SPRING	オサ	ト	リ	ツ	(1)
24		120-24105	STITCH TONGUE	イ	ト	ス	ハ	(1)
25		120-23503	PRESSER FOOT	オサ				(1)
26	#01	120-24162	PRESSER FOOT ASM.	オサ	クミ			1
27		R4300-GOH-J00-A	THROAT PLATE	ハリ	イ			1
28		119-37307	TOP FEED DOG	ウ	ワ	オ	ク	1

Note (注記) *ALL PART NOT MENTIONED ABOVE ARE SAME AS THOSE OF MOJ-2514N-BH6-600.
上記以外の部品は、MOJ-2514N-BH6-600 と共通です。

28. MOJ-K-2500N SUBCLASSES (6)
MOJ-K-2500N サブクラス (6)

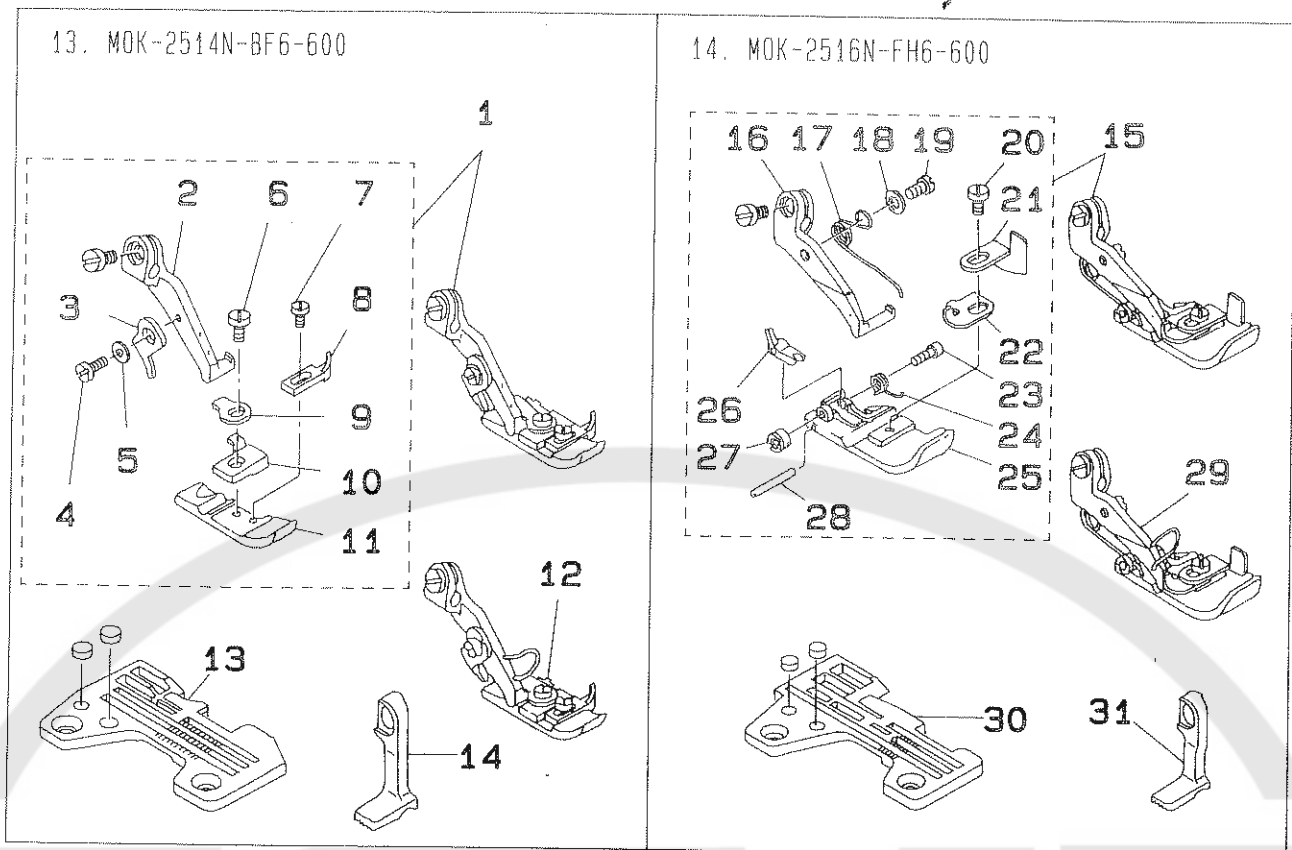

13. MOK-2514N-BF6-600

REF.NO	NOTE	PART NO.	DESCRIPTION	ヒ	ン	メ	イ	AMT.
1		120-23651	PRESSER FOOT ASM.	オ	オ	ク	ミ	1
2		120-23404	PRESSER FOOT HINGE	オ	オ	ヒ	ン	(1)
3		B1530-804-000	STOPPER	オ	オ	ス	ト	(1)
4		SS-7080610-SP	SCREW 3/32-56 L= 5.5	マ	ル	ヒ	ラ	(1)
5		WP-Q250516-SD	WASHER 2.5X6X0.5	ヒ	ラ	サ	カ	(1)
6		SS-7080520-SP	SCREW 1/8-44 L=4.9	マ	ル	ヒ	ラ	(1)
7		SS-8060440-TP	SCREW	ヒ	ラ	ネ	ジ	(1)
8		B1510-814-000	CURL GUARD	カ	ー	ル	ト	(1)
9		B1508-804-00B	SPRING	オ	オ	ト	リ	(1)
10		117-00309	STITCH TONGUE	ト	ス	ヘ	リ	(1)
11		120-23503	PRESSER FOOT	オ	オ	ク	ミ	(1)
12	#01	120-23669	PRESSER FOOT ASM.	オ	オ	ク	ミ	1
13		R4305-GOF-E00	THROAT PLATE	ハ	リ	イ	タ	1
14		119-37307	TOP FEED DOG	ウ	ウ	オ	ク	1

Note (注記) #01.....FOR EXPORT

*ALL PART NOT MENTIONED ABOVE ARE SAME AS THOSE OF MOJ-2514N-BH6-600.
上記以外の部品は、MOJ-2514N-BH6-600 と共通です。

14. MOK-2516N-FH6-600

REF.NO	NOTE	PART NO.	DESCRIPTION	ヒ	ン	メ	イ	AMT.
15		120-23859	PRESSER FOOT ASM.	オ	オ	ク	ミ	1
16		120-23701	PRESSER FOOT HINGE	オ	オ	ヒ	ン	(1)
17		119-31607	PRESSER FOOT SPRING	オ	オ	ウ	チ	(1)
18		WP-0350516-SD	WASHER 3.5X6X0.5	ヒ	ラ	サ	カ	(1)
19		SS-7080520-SP	SCREW 1/8-44 L=4.9	マ	ル	ヒ	ラ	(1)
20		SS-7080520-SP	SCREW 1/8-44 L=4.9	マ	ル	ヒ	ラ	(1)
21		120-24006	CLOTH PRESSER PLATE	メ	ノ	オ	ク	(1)
22		B1555-816-000	SPRING	オ	オ	ト	リ	(1)
23		B1575-816-000	HINGE SCREW	カ	ラ	カ	ン	(1)
24		B1557-816-00A	SPRING	カ	ラ	カ	ン	(1)
25		120-23800	PRESSER FOOT	オ	オ	ク	ミ	(1)
26		120-23909	CHAIN-OFF PRESSER FOOT	カ	ラ	カ	ン	(1)
27		B1576-816-000	HINGE NUT	オ	オ	ウ	チ	(1)
28		B1577-816-000	HINGE PIN	ヒ	ン	ジ	ノ	(1)
29	#01	120-23867	PRESSER FOOT ASM.	オ	オ	ク	ミ	1
30		R4612-GOH-J00	THROAT PLATE	ハ	リ	イ	タ	1
31		119-37406	TOP FEED DOG	ウ	ウ	オ	ク	1

Note (注記) #01.....FOR EXPORT

*ALL PART NOT MENTIONED ABOVE ARE SAME AS THOSE OF MOJ-2516N-FH6-600.
上記以外の部品は、MOJ-2516N-FH6-600 と共通です。

NUMERICAL INDEX OF PARTS

索引

PART NO 品番	PAGE 頁	REF NO	PART NO 品番	PAGE 頁	REF NO	PART NO 品番	PAGE 頁	REF NO	PART NO 品番	PAGE 頁	REF NO
BT-0500300-EA	28	17	B2111-716-000	20	11	B3317-704-000	41	30	NM-6050001-SE	34	15
BT-0500300-EA	28	30	B2113-816-000	20	18	B3318-704-L00	41	4	NM-6050001-SE	34	24
BT-0500300-EA	28	35	B2114-816-CA0	20	19	B3318-704-L00-A	34	5	NM-6050001-SE	36	11
BT-0500300-EA	28	76	B2115-816-000	20	21	B3318-704-L00-A	36	6	NM-6050001-SE	36	16
BT-0700500-EA	26	6	B2119-816-B00	20	8	B3318-704-L00-A	36	37	NM-6050001-SE	36	25
BT-0700500-EA	26	19	B2120-816-000	20	4	B3319-704-L00	34	3	NM-6050001-SE	41	10
B1211-804-000	6	19	B2201-816-000	22	6	B3319-704-L00	36	4	NM-6050001-SE	41	17
B1211-804-000	6	34	B2202-816-000	22	5	B3319-704-L00	36	36	NM-6050001-SE	41	24
B1212-704-000	6	18	B2204-816-000	22	2	B3319-704-L00	41	3	NM-6060001-SE	34	25
B1214-704-000	6	1	B2314-019-000	22	18	B3320-704-L00	41	20	NM-6060001-SE	36	26
B1215-804-000	6	7	B2401-816-000	22	12	B3320-704-L00-A	34	20	NM-6060001-SE	41	28
B1219-804-000	6	6	B2402-716-000	22	8	B3320-704-L00-A	36	21	NM-6080600-SM	32	25
B1402-804-0A0	8	15	B2507-804-000-B	16	4	B3321-704-L0B	34	32	NS-6090310-SP	4	25
B1403-352-C00	25	1	B2508-704-000	16	47	B3321-704-L0B	36	2	NS-6090310-SP	25	23
B1411-804-A00	8	25	B2509-704-000	16	1	B3321-704-L0B	41	26	NS-6090310-SP	32	40
B1422-804-0A0	16	19	B2525-352-000	20	25	B3321-704-L00	34	28	NS-6090310-SP	33	29
B1424-804-000	40	35	B2530-704-000	16	37	B3321-704-L00	36	29	NS-6090310-SP	42	23
B1427-804-000	40	36	B2531-704-000	16	50	B3321-704-L00	41	33	NS-6090310-SP	43	14
B1508-804-00B	30	9	B2531-704-000	20	30	B3525-357-000	28	31	NS-6110310-SP	14	39
B1508-804-00B	30	40	B2739-761-000	24	38	B3525-357-000	28	69	NS-6110310-SP	40	12
B1508-804-00B	43	23	B3101-804-000	22	45	B3525-704-000	8	6	NS-6110420-SP	2	12
B1508-804-00B	44	9	B3102-804-000	22	54	B3525-704-000	8	11	NS-6110420-SP	18	38
B1510-814-000	30	8	B3103-804-000	22	63	B3534-012-000	28	28	NS-6150310-SP	18	33
B1510-814-000	30	39	B3105-804-000	22	33	B3534-352-000	28	52	NS-6240630-SN	32	15
B1510-814-000	43	22	B3105-804-000	22	42	B3558-816-000	28	27	NS-6240630-SN	33	18
B1510-814-000	44	8	B3105-804-000	22	51	B4111-804-00E	25	15	NS-6620320-SP	10	7
B1515-804-00B	18	5	B3105-804-000	22	60	B4115-704-000	24	31	NS-6660430-SP	18	26
B1528-804-000-A	19	2	B3105-804-000	22	69	B9112-804-000	38	3	NS-6680410-SP	4	44
B1529-804-000	18	40	B3108-704-000	40	15						
B1530-804-000	30	3	B3109-704-000	22	70	CQ-2000000-00	16	20	PS-0200062-KH	16	49
B1530-804-000	30	34	B3112-704-000	22	27	CQ-2000000-00	26	30	PS-0200062-KH	20	29
B1530-804-000	43	17	B3112-704-000	22	37	CQ-2020000-00	8	27	PS-0200102-KH	38	6
B1530-804-000	44	3	B3112-704-000	22	46	CQ-2020000-00	8	33	PS-0300132-KH	10	32
B1534-804-000	18	12	B3112-704-000	22	55	CQ-2020000-00	8	37	PS-0400182-K0	4	28
B1536-804-000	18	30	B3112-704-000	22	64	CQ-2020000-00	20	17	PS-0400222-K0	12	67
B1555-816-000	30	22	B3113-352-000	22	10	CQ-2020000-00	20	20			
B1555-816-000	44	22	B3120-125-000	22	19	CQ-2020000-00	28	9	RE-0200000-K0	18	18
B1557-816-00A	30	24	B3120-352-000	22	22	CQ-2020000-00	28	18	RE-0300000-K0	12	77
B1557-816-00A	44	24	B3120-352-000	22	32	CQ-2020000-00	28	43	RE-0400000-K0	14	62
B1575-816-000	30	23	B3120-352-000	22	41	CQ-2020000-00	28	59	RE-0500000-K0	12	26
B1575-816-000	44	23	B3120-352-000	22	50	CQ-2020000-00	28	75	RE-0900000-KP	12	66
B1576-816-000	30	27	B3120-352-000	22	59	CS-0400511-SD	2	8	RO-0371801-00	12	6
B1576-816-000	44	27	B3120-352-000	22	68	CS-0791016-SH	14	26	RO-0371801-00	16	30
B1577-816-000	30	28	B3120-704-000	22	30	CS-087081A-SH	8	30	RO-0481901-00	14	54
B1577-816-000	44	28	B3120-704-000	22	39	CS-095081B-SH	10	17	RO-0601501-00	12	63
B1604-704-000	10	31	B3120-704-000	22	48	CS-103121A-SH	16	2	RO-0781901-00	12	3
B1606-704-000	10	29	B3120-704-000	22	57	CS-103121A-SH	16	53	RO-3473501-00	6	37
B1609-804-B00	10	25	B3120-704-000	22	66	CS-111101E-SH	25	5	RO-4801201-00	12	52
B1610-804-000	10	24	B3126-012-000	22	21	CS-1201010-SH	8	13	R4300-GOF-JA0-A	24	6
B1611-804-0A0	10	15	B3126-012-000	22	31				R4300-GOH-J00-A	39	1
B1613-804-000	10	21	B3126-012-000	22	40	D8204-555-D00	32	30	R4300-GOH-J00-A	43	27
B1614-704-000	10	13	B3126-012-000	22	49	D8204-555-D00	33	22	R4305-GOF-E00	39	4
B1615-704-000	10	20	B3126-012-000	22	58				R4305-GOF-E00	42	3
B1620-804-000	10	9	B3126-012-000	22	67	MAM-0750J0A0	42	4	R4305-GOF-E00	44	13
B1624-704-000	12	9	B3302-704-LBB	36	35	MAM-0750J0A0	42	8	R4305-GOH-EA0	24	2
B1645-704-000-A	12	62	B3304-704-000-A	34	9	MAM-0760N0A0	42	5	R4306-GOF-K00	39	7
B1646-814-000-A	12	68	B3304-704-000-A	36	10	MAM-0760N0A0	42	9	R4306-GOH-K00	39	14
B1646-704-000-A	14	3	B3304-704-000-A	41	15	MAO-11532000	34	33	R4405-GOF-E00	42	14
B1647-704-000-A	12	69	B3305-704-000-A	34	16	MAO-11532000	36	33	R4405-GOH-E00	43	5
B1647-704-000-A	14	4	B3305-704-000-A	36	17	MAO-11532000	36	40	R4612-GOF-JA0	24	4
B1650-704-000	10	43	B3305-704-000-A	41	8	MAO-11532000	41	34	R4612-GOH-J00	39	19
B1651-704-000	10	46	B3307-704-LA0	41	2	MAQ-056010A0	42	19	R4612-GOH-J00	44	30
B1652-704-000	10	42	B3309-704-0A0	34	7	MAQ-056010A0	43	10	R4612-HOD-NO2	40	19
B1654-704-000	10	41	B3309-704-0A0	36	8	MAQ-05601000	42	20			
B1657-814-BOF	42	17	B3309-704-000	34	11	MAQ-05601000	43	11	SB-1100003-00	6	8
B1657-814-BOF	43	8	B3309-704-000	36	12	MC-0336009-00	8	60	SD-0260271-SP	10	30
B1663-804-000	12	35	B3309-704-000	41	14	MC-2630012-00	8	64	SD-0450701-TP	6	14
B2017-372-000	22	20	B3309-843-0A0	41	11	MC-2630012-00	8	68	SD-0450701-TP	6	17
B2102-816-000-A	20	6	B3311-012-000	34	21	MDC-270B1800	8	59	SD-0450701-TP	6	21
B2103-816-0A0	20	1	B3311-012-000	36	22	MDC-270B1800	39	9	SD-0450701-TP	6	26
B2103-816-000-B	20	2	B3311-012-000	41	21	MDC-270B1800	39	16	SD-0450701-TP	6	30
B2105-816-000	20	5	B3311-804-000	34	12	MTV-640B1900	8	63	SD-0600321-SP	14	22
B2106-816-CA0	20	16	B3311-804-000	36	13	MTV-640B1900	8	67	SD-0601021-SP	24	36
B2107-816-000	10	10	B3311-843-000	41	12	MTV-640B2100	40	18	SD-0630371-SP	18	8
B2108-816-0A0	20	9	B3317-704-000	34	29				SD-0720271-SP	12	28
B2110-816-000-B	20	24	B3317-704-000	36	30	NM-6050001-SE	34	10	SD-0720803-TH	20	7

NUMERICAL INDEX OF PARTS

索引

PART NO 品番	PAGE 頁	REF NO	PART NO 品番	PAGE 頁	REF NO	PART NO 品番	PAGE 頁	REF NO	PART NO 品番	PAGE 頁	REF NO
SK-2351600-SC	32	41	SS-5110710-SP	32	42	SS-7080520-SP	43	20	SS-8110410-TP	28	47
SK-2351600-SC	33	7	SS-5110710-SP	33	31	SS-7080520-SP	44	6	SS-8110422-TP	2	6
SK-2351600-SC	33	30	SS-5150510-SP	22	9	SS-7080520-SP	44	19	SS-8110422-TP	2	40
SK-3311500-SC	32	33	SS-6060340-SP	10	40	SS-7080520-SP	44	20	SS-8110422-TP	14	27
SK-3311500-SC	33	21	SS-6060440-TP	16	42	SS-7090510-SP	4	15	SS-8110422-TP	18	9
SK-3382001-SE	34	26	SS-6060440-TP	19	3	SS-7090510-SP	24	48	SS-8110422-TP	20	27
SK-3382001-SE	36	27	SS-6060440-TP	30	7	SS-7090520-TP	14	67	SS-8110422-TP	22	75
SK-3382001-SE	41	29	SS-6060440-TP	30	38	SS-7090530-SP	2	45	SS-8110422-TP	38	9
SM-4051405-SE	34	17	SS-6060440-TP	43	21	SS-7090530-SP	2	48	SS-8110422-TP	40	29
SM-4051405-SE	36	18	SS-6060440-TP	44	7	SS-7090530-SP	8	44	SS-8110510-SP	18	16
SM-4051405-SE	41	9	SS-6060510-TP	38	8	SS-7090540-TP	8	43	SS-8110520-TP	6	13
SM-4061201-SE	34	27	SS-6080320-SP	28	1	SS-7090610-SP	24	44	SS-8110750-SP	10	27
SM-4061201-SE	36	28	SS-6080320-SP	28	12	SS-7090610-SP	26	11	SS-8120740-SP	8	12
SM-4061201-SE	41	27	SS-6080410-SP	8	20	SS-7090610-SP	26	21	SS-8120740-SP	8	29
SM-6053000-SE	34	8	SS-6080410-SP	8	56	SS-7090620-TP	12	45	SS-8120740-SP	25	13
SM-6053000-SE	36	9	SS-6080410-SP	12	30	SS-7090710-SP	24	26	SS-8151150-SP	6	43
SM-6053000-SE	41	16	SS-6080410-SP	16	27	SS-7090850-SP	16	40	SS-8660330-SP	12	2
SM-6061200-SE	41	5	SS-6080410-SP	28	5	SS-7090910-SP	42	21	SS-8660330-SP	25	6
SM-6061610-SC	34	6	SS-6080610-TP	14	61	SS-7090910-SP	43	12	SS-8660530-TP	16	3
SM-6061610-SC	36	7	SS-6090420-SP	32	9	SS-7091410-SP	6	2	SS-8660610-TP	8	14
SM-6061610-SC	36	38	SS-6090430-TP	14	44	SS-7091810-SP	25	21	SS-9090410-TP	16	14
SM-9082513-CF	32	29	SS-6090440-SP	10	37	SS-7110410-SP	8	9	SS-9090610-TP	16	23
SQ-0000404-MZ	28	33	SS-6090620-SP	12	56	SS-7110510-SP	2	31	SS-9111010-SP	12	25
SQ-1110401-MZ	28	16	SS-6090620-SP	16	44	SS-7110510-SP	4	2	SS-9111010-SP	12	59
SQ-1110401-MZ	28	29	SS-6090630-SP	16	38	SS-7110510-SP	14	58	SS-9111010-SP	24	22
SQ-1110401-MZ	28	48	SS-6090630-SP	32	19	SS-7110540-SP	14	52	SS-9111050-SP	12	17
SQ-1150451-MZ	28	50	SS-6090630-SP	33	8	SS-7110540-SP	34	13	SS-9111610-SP	25	20
SQ-1150451-MZ	28	67	SS-6090650-SP	19	9	SS-7110540-SP	36	14	SS-9112420-TP	25	25
SQ-1150451-MZ	28	68	SS-6090650-SP	19	17	SS-7110540-SP	41	13	SS-9151210-TP	4	34
SQ-1680451-MZ	28	72	SS-6090650-SP	19	26	SS-7110710-SL	22	76	SS-9151210-TP	6	24
SS-1090930-SP	2	22	SS-6090650-SP	28	56	SS-7110720-SP	2	44	SS-9151210-TP	6	33
SS-1110840-SP	4	12	SS-6090810-TP	6	4	SS-7110720-SP	24	14	SS-9151210-TP	8	16
SS-2110710-TP	14	42	SS-6110420-TP	8	31	SS-7110720-TP	20	3	SS-9151210-TP	10	16
SS-2110910-SL	24	1	SS-6110610-TP	18	1	SS-7110740-TP	14	48	SS-9151210-TP	14	30
SS-3090610-SP	2	37	SS-6110610-TP	24	18	SS-7110810-SP	10	34	SS-9151210-TP	14	65
SS-3090610-SP	16	32	SS-6110610-TP	24	50	SS-7110840-SP	4	13	SS-9151210-TP	16	22
SS-4060310-SP	25	10	SS-6110610-TP	28	13	SS-7110840-SP	16	26	SS-9151210-TP	16	51
SS-4060310-SP	25	17	SS-6110710-TP	10	28	SS-7110840-SP	16	46	SS-9151210-TP	18	29
SS-4080320-TP	8	23	SS-6110710-TP	20	22	SS-7110840-SP	24	39	SS-9151210-TP	18	29
SS-4080610-SP	12	18	SS-6111440-SP	2	13	SS-7110840-SP	24	43	SS-9151210-TP	20	31
SS-4080610-SP	20	15	SS-6120740-SP	28	20	SS-7110840-SP	26	12	SS-9152130-CP	28	58
SS-4080610-SP	20	23	SS-6121010-SP	24	9	SS-7110840-SP	26	22	SS-9661230-CP	25	3
SS-4090515-SP	12	71	SS-6121020-SP	10	19	SS-7110910-TP	6	16	SS-9681610-TP	6	45
SS-4090515-SP	14	10	SS-6121020-SP	16	5	SS-7110910-TP	6	23	ST-6030821-0A	4	40
SS-4090615-SP	16	16	SS-6121220-TP	10	3	SS-7110910-TP	6	28	ST-6030821-0A	32	6
SS-4090615-SP	22	4	SS-6121220-TP	10	11	SS-7110910-TP	10	22	SS-9151210-TP	32	13
SS-4090815-SP	2	23	SS-6121220-TP	12	33	SS-711120-SP	12	57	TA-0180401-MO	8	4
SS-4090815-SP	4	24	SS-6121220-TP	14	16	SS-7111410-SP	6	52	TA-0370301-MO	28	70
SS-4091015-SP	2	17	SS-6121220-TP	14	18	SS-7111410-SP	18	39	TA-0550604-RO	26	32
SS-4091015-SP	12	38	SS-6121220-TP	20	10	SS-7111410-SP	28	54	TA-0690801-RO	14	20
SS-4091015-SP	26	8	SS-6122030-SP	4	29	SS-7111410-SP	38	11	TA-0800504-RO	12	7
SS-4091015-SP	26	25	SS-6122510-SP	4	27	SS-7112420-SP	6	48	TA-1030402-RO	10	14
SS-4110515-SP	2	16	SS-6151210-SP	18	32	SS-7120910-SP	12	5	TA-1250406-RO	2	24
SS-4110715-SP	2	28	SS-6151440-SP	24	40	SS-7120910-SP	18	23	TA-1871802-RO	4	36
SS-4110715-SP	14	1	SS-6151812-TP	8	41	SS-7121110-SP	14	53	TA-2050805-RO	4	30
SS-4110715-SP	16	34	SS-6151820-TP	22	74	SS-7121410-TP	8	38	WP-0250516-SD	30	5
SS-4110715-SP	22	14	SS-6661110-SP	12	61	SS-7151120-SP	24	32	WP-0250516-SD	30	36
SS-4110715-SP	22	16	SS-6741010-SP	4	48	SS-7151340-TP	16	9	WP-0250516-SD	43	19
SS-4110715-SP	26	33	SS-7060310-SP	12	40	SS-7151550-SP	10	44	WP-0250516-SD	44	5
SS-4110915-SP	26	31	SS-7060310-SP	12	42	SS-7161040-SP	18	34	WP-0350516-SD	30	18
SS-4110915-SP	28	73	SS-7060310-SP	12	47	SS-8080310-TP	8	58	WP-0350516-SD	44	18
SS-4120615-SP	2	19	SS-7060510-SP	12	49	SS-8080310-TP	8	62	WP-0370316-SD	4	16
SS-4120615-SP	4	33	SS-7060510-SP	24	47	SS-8080310-TP	8	66	WP-0370316-SD	4	23
SS-4120615-SP	12	37	SS-7060610-SP	16	18	SS-8080310-TP	40	17	WP-0370316-SD	32	12
SS-4120615-SP	22	11	SS-7060610-SP	30	4	SS-8080322-TP	2	9	WP-0370316-SD	32	20
SS-4120915-SP	14	25	SS-7060610-SP	30	35	SS-8080322-TP	38	1	WP-0370316-SD	33	9
SS-4121015-SP	4	6	SS-7060610-SP	43	18	SS-8090410-SP	8	50	WP-0370316-SD	40	32
SS-4121015-SP	6	39	SS-7060610-SP	44	4	SS-8110310-SP	14	14	WP-0371016-SD	40	31
SS-4121215-SP	12	72	SS-7080520-SP	19	5	SS-8110410-TP	8	51	WP-0371016-SD	42	22
SS-4121415-SP	14	11	SS-7080520-SP	19	13	SS-8110410-TP	10	18	WP-0371016-SD	43	13
SS-4150715-SP	28	42	SS-7080520-SP	19	21	SS-8110410-TP	12	11	WP-0371026-SD	19	6
SS-4150915-SP	4	10	SS-7080520-SP	30	6	SS-8110410-TP	18	15	WP-0371026-SD	19	14
SS-5090610-SP	32	37	SS-7080520-SP	30	19	SS-8110410-TP	22	7	WP-0371026-SD	19	22
SS-5090610-SP	33	26	SS-7080520-SP	30	20						
SS-5110710-SP	32	14	SS-7080520-SP	30	37						

NUMERICAL INDEX OF PARTS

索引

PART NO 品番	PAGE 頁	REF NO	PART NO 品番	PAGE 頁	REF NO	PART NO 品番	PAGE 頁	REF NO	PART NO 品番	PAGE 頁	REF NO
WP-0371026-SD	26	9	115-44400	18	11	118-10306	4	47	118-29504	22	1
WP-0371026-SD	26	26	115-44905	38	4	118-11403	6	38	118-29603	22	3
WP-0450000-SD	2	15	115-44905	40	27	118-11502	6	40	118-31203	6	31
WP-0460556-SD	12	79	115-45100	16	29	118-11601	6	41	118-31302	16	6
WP-0480856-SP	12	58	115-45308	38	5	118-11809	6	10	118-31906	16	28
WP-0480856-SP	28	15	115-45357	40	28	118-12104	6	5	118-32300	16	52
WP-0621016-SD	12	70	115-50100	22	28	118-12708	6	3	118-32458	16	48
WP-0621016-SD	14	5	115-50209	22	36	118-14100	8	10	118-32706	16	36
WP-0651056-SD	8	40	115-50308	22	24	118-14308	8	18	118-32805	16	33
WP-0651056-SH	28	57	115-50803	22	23	118-14803	8	39	118-32904	16	31
WP-0751576-SD	4	42	115-50852	22	17	118-15057	8	36	118-33001	16	24
WP-0764016-SP	6	44	115-51009	22	77	118-15107	8	35	118-33100	16	39
WP-0850002-SC	32	26	115-65058	25	2	118-15107	28	25	118-33209	16	45
WP-1102016-SC	32	16	115-65306	25	4	118-15206	8	48	118-33308	16	15
WP-1102016-SC	33	16	115-65504	25	18	118-16204	8	53	118-33407	16	35
WP-1702600-SO	34	30	115-65603	25	19	118-16303	8	54	118-33506	16	25
WP-1702600-SO	36	31	115-65702	25	16	118-16410	8	55	118-34603	28	74
WP-1702600-SO	41	32	115-65801	25	7	118-16501	8	42	118-36103	22	73
WS-0451040-KP	6	49	115-65900	25	24	118-16600	8	45	118-36202	22	72
WS-0510002-KN	34	23	115-66403	24	23	118-16709	22	13	118-36301	40	14
WS-0510002-KN	36	24	115-66502	24	24	118-17004	8	47	118-36400	22	71
WS-0510002-KN	41	23	115-66809	25	11	118-17459	8	1	118-40600	28	36
WS-0822010-KP	4	43	115-66908	38	7	118-17707	40	33	118-40808	28	37
WS-1002560-KR	32	17	115-71403	32	18	118-17806	40	34	118-40907	28	38
WS-1002560-KR	33	17	115-71403	33	13	118-19109	18	36	118-41053	28	40
WS-1643202-KR	34	31	115-71601	33	3	118-19208	18	37	118-41319	4	39
WS-1643202-KR	36	32	115-71809	32	2	118-20164	18	6	118-41418	4	37
WS-1643202-KR	41	31	115-71908	32	3	118-20214	18	4	118-41517	4	38
WZ-0420350-KP	2	7	115-82079	16	21	118-20503	18	2	118-41608	28	44
WZ-0641510-KP	18	45	115-82160	16	12	118-20602	18	10	118-41707	28	46
WZ-2640310-KH	6	36	115-82509	8	2	118-20909	18	3	118-41905	28	39
			115-98000	25	14	118-23176	10	23	118-42903	8	5
101-26803	28	34	116-50900	6	9	118-23200	10	38	118-43000	28	61
111-55108	32	31	116-51601	12	12	118-23309	10	35	118-43109	28	62
111-55108	33	19	116-51700	12	22	118-23408	10	36	118-43208	28	60
111-55207	32	32	116-51809	12	15	118-23507	10	26	118-43307	28	63
111-55207	33	20	116-51908	16	8	118-23606	8	17	118-43505	28	65
111-83803	36	39	116-51908	40	26	118-23804	10	12	118-43562	28	64
111-83902	34	22	116-80402	8	65	118-24000	10	4	118-43604	28	71
111-83902	36	23	117-00101	30	10	118-24059	10	1	118-45153	6	12
111-83902	41	22	117-00200	39	8	118-24109	10	8	118-46219	24	21
111-84009	34	19	117-00200	39	15	118-24208	12	21	118-46417	24	25
111-84009	36	20	117-00309	44	10	118-24257	12	19	118-46607	24	15
111-84009	41	19	117-00507	12	24	118-24307	12	20	118-46805	24	29
111-84108	34	4	117-01604	12	14	118-24406	10	45	118-46805	24	30
111-84108	36	5	118-00505	4	14	118-24505	12	4	118-46805	24	37
111-84108	41	6	118-00604	4	5	118-24653	12	1	118-46904	24	12
115-00808	4	4	118-00802	4	19	118-24703	12	50	118-47100	24	41
115-01301	2	5	118-00901	4	17	118-24802	12	53	118-47811	24	16
115-03703	4	41	118-01008	4	22	118-24901	12	51	118-47902	24	51
115-03851	4	46	118-01107	4	21	118-25007	12	44	118-49361	32	28
115-03901	4	45	118-01867	24	33	118-25106	12	43	118-49361	33	15
115-10609	6	35	118-02014	24	35	118-25205	12	41	118-49379	32	24
115-15053	6	15	118-02105	24	34	118-25304	12	34	118-49403	32	23
115-15152	8	21	118-02204	2	10	118-25403	12	46	118-49403	33	12
115-15202	8	24	118-02402	2	11	118-25601	12	39	118-49601	33	14
115-15301	8	22	118-02600	2	25	118-25700	12	36	118-50401	32	7
115-15459	8	26	118-02907	2	41	118-25858	12	64	118-50500	32	11
115-15509	8	28	118-03004	2	39	118-25908	12	74	118-50609	32	10
115-15608	8	49	118-03103	2	49	118-26005	12	78	118-50708	32	21
115-15707	8	61	118-03202	2	47	118-26104	12	75	118-50708	33	10
115-17059	8	32	118-03301	2	46	118-26203	12	80	118-50807	32	22
115-17307	8	34	118-03400	2	43	118-26203	18	20	118-50807	33	11
115-17505	8	3	118-03905	2	29	118-26310	12	27	118-50906	32	27
115-17802	8	7	118-04002	2	30	118-26401	12	31	118-55251	26	28
115-27967	12	32	118-04309	2	27	118-27607	12	48	118-55400	26	29
115-28304	12	13	118-04408	24	8	118-27904	12	54	118-55509	26	27
115-28403	12	23	118-04507	24	17	118-28050	12	10	118-55905	26	3
115-28502	12	16	118-04713	24	19	118-28100	10	39	118-55954	26	1
115-29005	12	76	118-04804	4	11	118-28209	10	33	118-55970	26	2
115-29005	14	8	118-05009	4	7	118-28308	12	81	118-56002	26	16
115-29104	12	73	118-05207	4	35	118-28407	12	55	118-56051	26	14
115-29104	14	6	118-06304	24	3	118-28555	12	29	118-56077	26	15
115-29906	12	8	118-06304	24	5	118-28605	12	60	118-56101	26	4
115-30102	10	2	118-06304	24	7	118-29207	20	12	118-56101	26	17
115-39053	20	13	118-06304	24	13	118-29355	20	28	118-56200	26	5

NUMERICAL INDEX OF PARTS

索引

PART NO 品番	PAGE 頁	REF NO	PART NO 品番	PAGE 頁	REF NO	PART NO 品番	PAGE 頁	REF NO	PART NO 品番	PAGE 頁	REF NO
118-56200	26	18	119-18810	28	23	119-57602	41	25	120-20103	14	50
118-56309	26	10	119-19008	28	2	119-57958	41	1	120-20202	42	15
118-56309	26	20	119-19107	28	7	119-58055	34	1	120-20202	43	6
118-56408	26	13	119-19214	28	8	119-58154	36	34	120-20301	14	51
118-56408	26	23	119-19354	28	3	119-58303	2	34	120-20400	40	5
118-56507	26	7	119-19453	28	4	119-59103	2	36	120-20459	40	1
118-56507	26	24	119-19560	28	24	119-59400	33	1	120-20509	40	6
118-83501	42	16	119-19602	28	26	119-59558	32	1	120-20608	40	4
118-83501	43	7	119-19701	28	21	119-60002	32	43	120-20707	40	3
118-87106	42	18	119-19800	28	19	119-60002	33	6	120-20806	40	21
118-87106	43	9	119-19909	28	41	119-60002	33	32	120-20905	40	22
118-90001	16	41	119-20451	28	22	119-60101	33	5	120-21002	40	16
118-93708	40	8	119-20600	28	11	119-60150	33	4	120-21101	40	24
118-93807	40	13	119-20758	28	45	119-60200	32	5	120-21200	40	23
119-00602	2	21	119-20907	28	66	119-60259	32	4	120-21309	40	25
119-04109	8	8	119-21103	25	9	119-60309	32	8	120-21408	40	30
119-05106	18	22	119-21202	25	12	119-61000	4	3	120-22901	19	11
119-05254	18	13	119-25104	19	8	119-61208	4	1	120-22950	19	4
119-05304	18	17	119-25104	19	16	119-62800	32	35	120-23008	19	19
119-05452	18	28	119-29403	19	23	119-62800	33	24	120-23057	19	12
119-05502	18	31	119-30609	19	10	119-62859	32	34	120-23107	39	3
119-05601	19	1	119-30609	19	18	119-62859	33	23	120-23156	39	2
119-05700	18	35	119-30708	40	20	119-62909	32	36	120-23206	19	30
119-05809	18	42	119-30906	19	7	119-62909	33	25	120-23255	19	20
119-05908	18	43	119-30906	19	15	119-66702	33	2	120-23305	19	28
119-06005	18	44	119-31003	42	12	119-80307	32	38	120-23404	30	2
119-06104	18	41	119-31003	43	3	119-80307	33	27	120-23404	30	33
119-06203	18	11	119-31607	30	17	119-80406	32	39	120-23404	43	16
119-06302	18	7	119-31607	44	17	119-80406	33	28	120-23404	44	2
119-06401	18	21	119-31904	42	13	119-88706	40	2	120-23503	30	11
119-06500	18	25	119-31904	43	4	119-91502	12	65	120-23503	30	42
119-06609	18	19	119-37307	30	12	119-98802	16	43	120-23503	43	25
119-06708	18	27	119-37307	30	43	120-00808	4	31	120-23503	44	11
119-06807	18	24	119-37307	43	28	120-00907	4	32	120-23552	30	1
119-10668	14	64	119-37307	44	14	120-02507	6	11	120-23560	30	13
119-10759	14	29	119-37406	30	30	120-02606	6	42	120-23651	44	1
119-10809	14	60	119-37406	44	31	120-03109	8	46	120-23669	44	12
119-10908	14	63	119-48502	10	5	120-03208	8	52	120-23701	44	16
119-11005	14	32	119-48601	10	6	120-03604	20	26	120-23701	44	16
119-11104	14	31	119-48759	2	1	120-03703	22	15	120-23800	30	25
119-11203	14	28	119-48858	2	2	120-04008	6	22	120-23800	44	25
119-11302	14	66	119-49005	2	3	120-04008	6	27	120-23859	30	15
119-11500	14	56	119-49104	2	4	120-04057	6	20	120-23859	44	15
119-11609	14	46	119-49252	2	14	120-04065	6	25	120-23867	30	29
119-11708	14	47	119-49401	2	50	120-04156	6	29	120-23867	44	29
119-11807	14	21	119-49609	24	20	120-04206	16	17	120-23909	30	26
119-11955	14	15	119-50805	2	38	120-04362	16	10	120-23909	44	26
119-12052	14	12	119-51001	4	9	120-04503	16	13	120-24006	30	21
119-12201	14	13	119-51100	2	26	120-05005	24	27	120-24006	44	21
119-12300	14	19	119-51506	4	8	120-05104	24	28	120-24105	30	41
119-12409	14	23	119-56307	6	47	120-05302	38	13	120-24105	43	24
119-12508	14	24	119-56505	6	51	120-05559	24	10	120-24154	30	32
119-12607	14	7	119-56505	38	12	120-05567	24	11	120-24154	43	15
119-12706	14	9	119-56703	22	44	120-09007	2	35	120-24162	30	44
119-12813	14	59	119-56752	22	43	120-12506	39	13	120-24162	43	26
119-12904	14	57	119-56752	40	9	120-12555	39	12	120-24303	19	24
119-13308	14	55	119-56802	22	62	120-12605	39	6	120-24402	19	25
119-13407	14	43	119-56851	22	61	120-12654	39	5	120-24501	19	27
119-13571	14	40	119-56901	22	53	120-13306	39	10	120-24501	19	29
119-13753	14	38	119-56950	22	52	120-13306	39	17	120-24501	19	31
119-13902	14	41	119-56950	40	11	120-13405	39	11	120-24600	43	2
119-14009	14	36	119-57107	22	26	120-13405	39	18	120-24659	43	1
119-14108	14	37	119-57206	22	35	120-14908	16	7	120-24709	42	11
119-14207	14	35	119-57305	22	29	120-15301	24	45	120-24758	42	10
119-14306	14	33	119-57305	22	38	120-15400	24	46	120-24808	42	7
119-14405	14	34	119-57305	22	47	120-15509	24	42	120-24857	42	6
119-14603	14	2	119-57305	22	56	120-15608	24	49	120-24907	42	2
119-14751	14	17	119-57305	22	65	120-16200	4	26	120-24956	42	1
119-17663	28	49	119-57404	34	18	120-16457	2	18	120-25607	6	46
119-17804	28	53	119-57404	36	19	120-16556	2	20	120-25706	6	50
119-17903	28	55	119-57404	41	18	120-18206	8	57	120-25706	38	10
119-18158	28	51	119-57503	34	14	120-18305	8	19	120-25854	22	25
119-18307	28	32	119-57503	36	15	120-18800	14	45	120-25953	22	34
119-18406	28	14	119-57503	41	7	120-19006	25	22	120-25953	40	10
119-18513	28	10	119-57602	34	2	120-19105	25	8	120-26050	36	1
119-18612	28	6	119-57602	36	3	120-20004	14	49	120-26100	2	33

NUMERICAL INDEX OF PARTS

索引

PART NO 品番	PAGE 頁	REF NO	PART NO 品番	PAGE 頁	REF NO	PART NO 品番	PAGE 頁	REF NO	PART NO 品番	PAGE 頁	REF NO
120-26308	2	32									
120-26589	40	7									
120-26753	4	20									
120-26761	30	14									
120-26761	30	31									
120-26761	30	45									



JUKI

JUKI CORPORATION

HEAD OFFICE
8-2-1 KOKURYO-CHO,
CHOFU-CITY, TOKYO 182, JAPAN

BUSINESS OFFICE
1-23-3 KABUKI-CHO
SHINJUKU-KU, TOKYO 160, JAPAN

PHONE : 03(3205)1188, 1189, 1190

FAX : 03(3203)8260, (3205)9131

TELEX : J22967, 232-2301

JUKI 株式会社

〒182 東京都調布市国領町8-2-1
TEL. 03-3480-1111(代表)

工業製品販売本部
TEL. 03-3480-1113(ダイヤルイン)

お買い求め、ご相談は

To order or for further
information,
please contact :

※このパーツリストは商品改良のため予告なく変更する事があります。

※ The description covered in this parts list is subject to change for improvement of the commodity without n

※このパーツリストは、1993年1月現在の商品仕様で編集・印刷したものです。

※ This parts list is edited and printed in accordance with the product specifications as of January 1993.